

GUIDE PRATIQUE MUNICIPAL 2021/2022

VILLABÉ



Notre
ville

La vie
culturelle

Loisirs

À vos
marques...
prêts ?
Sport !

Organismes
solidarité /
santé

Dates à
retenir

Numéros
utiles

Notre ville

Présentation de la commune	6 à 7
Le conseil municipal	8 à 9
Grand Paris Sud Seine	10 à 11
Essonne Sénart	
Services municipaux	
• <i>État civil</i>	12 à 13
• <i>Scolaire et périscolaire</i>	14 à 15
• <i>Petite enfance, Enfance et jeunesse</i>	16 à 17
• <i>Technique, collecte déchets, urbanisme, police municipale</i>	18 à 19
• <i>Culture et patrimoine</i>	20 à 21
• <i>Vie sportive & associative, événements & cérémonies, CCAS, Permanences juridiques</i>	22 à 23
• <i>Aides aux transports</i>	24 à 25
Économie et emploi	26
Les entreprises et commerces	26 à 35

La vie culturelle

Les associations culturelles	38 à 39
------------------------------	---------

Loisirs

Les associations loisirs	42 à 44
--------------------------	---------

À vos marques... prêts ? Sport !

Les associations sportives	46 à 51
----------------------------	---------

Organismes solidarité / santé

Les adresses et numéros utiles	54 à 55
--------------------------------	---------

Dates à retenir

Les spectacles, forums, concerts, sorties, brocantes...	58 à 59
---	---------

Numéros utiles

Tous les numéros utiles à avoir sous la main	62
--	----



Karl DIRAT

Maire de Villabé

Vice-président de la Communauté d'Agglomération
Grand Paris Sud Seine Essonne Sénart

Chère concitoyenne,
Cher concitoyen,

Cette rentrée 2021/2022 reste une nouvelle fois très particulière. Le Virus est toujours là, fin août a été mis en place le « Pass sanitaire » pour accéder à nos manifestations, aux centres commerciaux. Nous devons être vigilants, nous faire vacciner si nous voulons faire reculer cette pandémie. Quoiqu'il en soit, nos services poursuivent leur mission de service public, travaillent quotidiennement pour vous accueillir, sécuriser et embellir notre commune, j'ai donc le plaisir de vous adresser l'édition 2021 du **Guide municipal** de Villabé. Précieux outil, il a l'ambition de fournir un maximum d'informations.

Vous y découvrirez, entre autres l'équipe municipale qui m'accompagne pour ce second mandat.

Qu'il s'agisse d'effectuer des démarches administratives ou de vous inscrire dans l'une ou plusieurs des associations qui participent au rayonnement de Villabé, il vous accompagnera de façon claire et détaillée en vous permettant de trouver les bons interlocuteurs. Il est aussi disponible sur le site de la mairie : www.villabé.fr

Au sein de notre communauté d'agglomération Grand Paris Sud Seine Essonne Sénart, notre commune continuera de développer ses projets harmonieux. Vous pouvez en être les initiateurs et décideurs en proposant vos propres projets dans le cadre du **budget participatif**.

Cette période nous oblige à toujours respecter les consignes sanitaires de distanciation. Je salue une nouvelle fois tous les personnels soignants et tous nos bénévoles qui luttent encore pour faire reculer cette maladie.

Je remercie tous nos personnels communaux quelles que soient leurs fonctions car ils permettent de maintenir cette continuité républicaine de nos services publics de proximité.

**Belle et heureuse rentrée 2021
à toutes et à tous.**

Protégez-vous ! Protégez-vos proches !
Faites-vous vacciner !

Karl DIRAT

Villabé, le 3 septembre 2021

*Très cordialement
Dirat*

Directeur de la publication : Karl DIRAT
Rédactrice en chef : Nadia LIYAOUI
Rédaction : Service Communication de Villabé
Photos : Service Communication de Villabé,
Shutterstock, Fotolia
Imprimerie : Planète Impression

Publicité : Philippe LACHKAR
Tél : 06 11 68 82 52 ou 01 60 79 09 04

Mise en page, graphisme et conception graphique des "pages pub" : Alonegraphic / Pascal BRENIER
Tél : 06 99 420 440 - info@alonegraphic.fr

Les données (coordonnées, tarifs, dates...) communiquées dans ce guide le sont à titre purement informatif et ne sauraient remplacer les informations mises à jour durant l'année et transmises par les différents interlocuteurs de la mairie.





Notre ville

Présentation de la commune 6 à 7
Le conseil municipal 8 à 9
Grand Paris Sud Seine 10 à 11
Essonne Sénart

Services municipaux

- *État civil* 12 à 13
- *Scolaire et périscolaire* 14 à 15
 - *Petite enfance, Enfance et jeunesse* 16 à 17
- *Technique, collecte déchets, urbanisme, police municipale* 18 à 19
- *Culture et patrimoine* 20 à 21
- *Vie sportive & associative, événements & cérémonies, CCAS, Permanences juridiques* 22 à 23
- *Aides aux transports* 24 à 25
- Économie et emploi 26
- Les entreprises et commerces 26 à 35

Présentation de la commune

• VILLABÉ EN CHIFFRES

source INSEE

Population : 5533 habitants au 1^{er} janv. 2021

Superficie : 4,6 km²

Densité de population : 1203 hab. / km²

• DESCRIPTION GÉOGRAPHIQUE

Villabé est située à 30 km au sud de Paris. La commune est entourée par Corbeil-Essonnes à l'Est et au Nord-Est, Lisses au Nord-Ouest et à l'Ouest Mennecy, au Sud-Ouest et Ormoy au Sud et au Sud-Est.

Située à l'extrême Est du plateau de l'Hurepoix, la ville est répartie sur les bords de ce plateau (altitude 85 mètres au lieu dit Les Brateaux) et sur le versant Ouest du coteau de la vallée de l'Essonne qui est très élargie à cet endroit-là.

La partie Nord-Ouest de ce coteau, qui descend doucement vers la rivière (40 mètres au bord de la rivière Essonne à Moulin-Galant), est appelée Cirque de l'Essonne.

• HISTORIQUE DE LA COMMUNE

(source : Mémoires Vives)

Des silex taillés retrouvés lors des profonds labours témoignent de la présence des hommes en des temps forts reculés dans notre région aux abords de l'Essonne.

L'abbé Leboeuf confirme que, bien avant l'an 847, une terre située sur l'Essonne est appelée TERRA-SANCTI-MACELLI ou VILLA ABBATIS. Le nom de notre village est prononcé. Ainsi Villabé, village installé sur le coteau de l'Essonne se développe

pendant de nombreux siècles, au cœur des champs de blé et des vignobles qui faisaient vivre sa population. Les villes de Corbeil et d'Essonne (devenues en 1951 Corbeil-Essonnes) s'industrialisent très fortement à partir du XIX^{ème} siècle.

On voit apparaître une très importante population ouvrière dans notre village ; en témoignent les deux rangées de "cités Darblay", logements destinés aux ouvriers des papeteries voisines.

• DESCRIPTION DU BLASON

Les épis de blé représentent le monde agricole sur le plateau. En 1900, il existe encore six fermes. Les vaches traversent les rues jusqu'en 1960.

En 1997 une ferme est toujours en activité. Bois et cultures entourent le village. Villabé avec un ensemble varié garde un aspect charmant. Comme un éperon de cavalier, l'Essonne enserre Villabé, au pied des coteaux.





Du Loiret où elle prend sa source, la rivière serpente jusqu'à son confluent avec la Seine, à Corbeil, sous les grands moulins. Le débit de la rivière est régulier, l'eau ne gèle jamais et sa qualité est exceptionnelle.

Longtemps voie navigable, elle a transporté des céréales et du vin. Sur les rives, les moulins d'Ormoy, des Rayères ou des Ronfleurs, ou encore les moulins Galant ou d'Ambreville vont moudre le blé, tailler le diamant... Moulin à foulon, à cuivre, à fil d'or, à papier...

L'Essonne est aujourd'hui un lieu de pêche et, en toute saison, un plaisir pour les yeux. La grappe de raisin est le symbole du célèbre Piccolo de Villabé. Depuis fort longtemps la vigne couvre les coteaux.

Au XVIII^{ème} siècle, la cave d'un vigneron contient jusqu'à 24 pièces d'un vin mère goutte, 4 pièces d'un vin de pressurage ou d'un vin blanc cru du pays. Puis en 1900, il reste encore 1050 parcelles de vigne. Vers 1950 ce sont les dernières grandes vendanges. Aujourd'hui l'association Le Sarment Villabéen fait perdurer la tradition.

La mairie

34 bis, avenue du 8 mai 1945

Tél : 01 69 11 19 75

Fax : 01 60 86 29 53

Mail : contact@mairie-villabe.fr

Site : www.villabe.fr

Facebook : Mairie de Villabé

HORAIRES D'OUVERTURE

Du lundi au vendredi,
de 8h30 à 12h et
de 13h30 à 17h30

Samedi matin, de 9h30 à 12h
Permanence état civil uniquement

DIRECTEUR GÉNÉRAL DES SERVICES

Hervé BOURCEAU

Tel : 01 69 11 19 72



Une dynamique au service de tous !

Le conseil municipal 2020/2026



Karl DIRAT

Le maire de Villabé

Reçoit les samedis matins de 8h30h à 12h, sur rendez-vous

Tel : 01 69 11 19 72 - Mail : karl.dirat@mairie-villabe.fr

LES ADJOINTS AU MAIRE



Fabrice ROUZIC

Maire adjoint chargé de la stratégie financière, des ressources humaines et du développement durable

Mail : fabrice.rouzic@mairie-villabe.fr



Isabelle WIRTH

2^{ème} adjoint au maire chargée des affaires scolaires, périscolaires et de la santé

Mail : isabelle.wirth@mairie-villabe.fr



Patrick HASSAÏM

3^{ème} adjoint au maire chargé des affaires sportives

Mail : patrick.hassaim@mairie-villabe.fr



Nadia LIYAOU

4^{ème} adjoint au maire chargée de la communication, de la petite enfance, de l'enfance et de la jeunesse

Mail : nadia.liyaoui@mairie-villabe.fr

Robert NIETO

5^{ème} adjoint au maire chargé de la sécurité et des travaux communaux

Mail : robert.nieto@mairie-villabe.fr



Pascale HUVIER

6^{ème} adjoint au maire chargée des affaires sociales et du CCAS

Mail : pascale.huvier@mairie-villabe.fr



Laurent SILVERA

7^{ème} adjoint au maire chargé des commerces, des entreprises, de l'urbanisme local et du jumelage

Mail : laurent.silvera@mairie-villabe.fr



Marie GUÉANT-SIDORKO

8^{ème} adjoint au maire chargée des festivités et des grands rassemblements

Mail : marie.gueant-sidorko@mairie-villabe.fr



LES CONSEILLERS MUNICIPAUX DÉLÉGUÉS



Céline ONESTAS

Affaires culturelles
Mail : celine.onestas@mairie-villabe.fr



Kimou ACHIEPI

Emploi, insertion professionnelle
Mail : kimou.achiepi@mairie-villabe.fr



Valérie SELLIER

Transition écologique
Mail : valerie.sellier@mairie-villabe.fr



Denis GUILLOT

Handicap, accessibilité, correspondant défense
Mail : denis.guillof@mairie-villabe.fr



Nicole WAGHEMAEKER

Personnes dépendantes
Mail : n.waghemaeker@hotmail.fr



Thierry GAILLOCHON

Affaires générales, citoyenneté
Mail : thierry.gaillochon@mairie-villabe.fr



Aziz AOUACHRIA

Urbanisme, ville connectée, fibre
Mail : aziz.aouachria@mairie-villabe.fr



Jean-Claude DEVELAY

Devoir de mémoire, cérémonies
Mail : jc.develay@mairie-villabe.fr

LES CONSEILLERS DE LA MAJORITÉ

Contact : agirpourvillabe@gmail.com

Franck
PIED

Pascale
GUILLON

Valentin
SALLES

Marguerite
DOS SANTOS

Martine
CHAUCHARD

Arlette
PIN

Maryvonne
MARTIN

LES CONSEILLERS MUNICIPAUX DE L'OPPOSITION BIEN VIVRE À VILLABÉ

Contact : bienvivreavillabe@gmail.com

Anne TRAMBAUD-
DUFRESNE

Christian
BERTAUX

Jean-Luc
IUGHETTI

Antonio
SÉBASTIAN

Najette
OTMANI

Le Conseil Municipal des Enfants



Le Conseil Municipal des Enfants (CME), permet aux jeunes villabéens de s'exprimer sur la vie de leur ville.

Le CME est une démarche éducative à la démocratie locale qui permet d'apprendre la citoyenneté aux jeunes, de recueillir leurs idées, d'associer les enfants à la vie de la commune et de servir d'intermédiaire avec le Conseil Municipal.

Le Conseil des Sages

Le Conseil des Sages permet aux aînés de s'impliquer pleinement dans la vie citoyenne en partageant le regard qu'ils portent sur la ville et en échangeant avec les élus sur des thèmes de travail variés, concernant la commune. Si vous souhaitez faire partie de cette assemblée, adressez votre candidature, par courrier, à M. le Maire.



Grand Paris Sud Seine-Essonne-Sénart



Avec ses 352 688 habitants répartis sur 23 communes, Grand Paris Sud est le 5^{ème} territoire francilien en nombre d'habitants et l'un des moteurs de la croissance démographique de la région Ile-de-France.

Pôle économique majeur de la région francilienne, Grand Paris Sud accueille plus de 22 000 entreprises, de nombreux sièges sociaux de grands groupes (*Snecma-Safran, ArianeSpace, Truffaut...*), des industries de pointe (*high-tech, éco-ac-*

tivités, recherche médicale...), 5 centres commerciaux à notoriété régionale. Le dynamisme économique du territoire se traduit par un taux d'emploi proche de l'équilibre.

Grand Paris Sud est également un pôle culturel doté d'équipements de qualité, de proximité ou à rayonnement régional. Le territoire compte 16 salles de spectacle dont 2 scènes nationales, 19 médiathèques, un réseau dense de conservatoires et écoles de musiques, des multiplexes mais aussi 7 salles de cinéma art et essai...

Parmi les atouts contribuant à l'attractivité de Grand Paris Sud :

- L'indice de jeunesse de sa population. (2,2 jeunes de moins de 20 ans pour une personne de 60 ans et plus contre 1,4 pour l'Île-de-France)
- 14 établissements d'enseignement supérieur dont 4 grandes écoles attirant plus de 20 000 étudiants

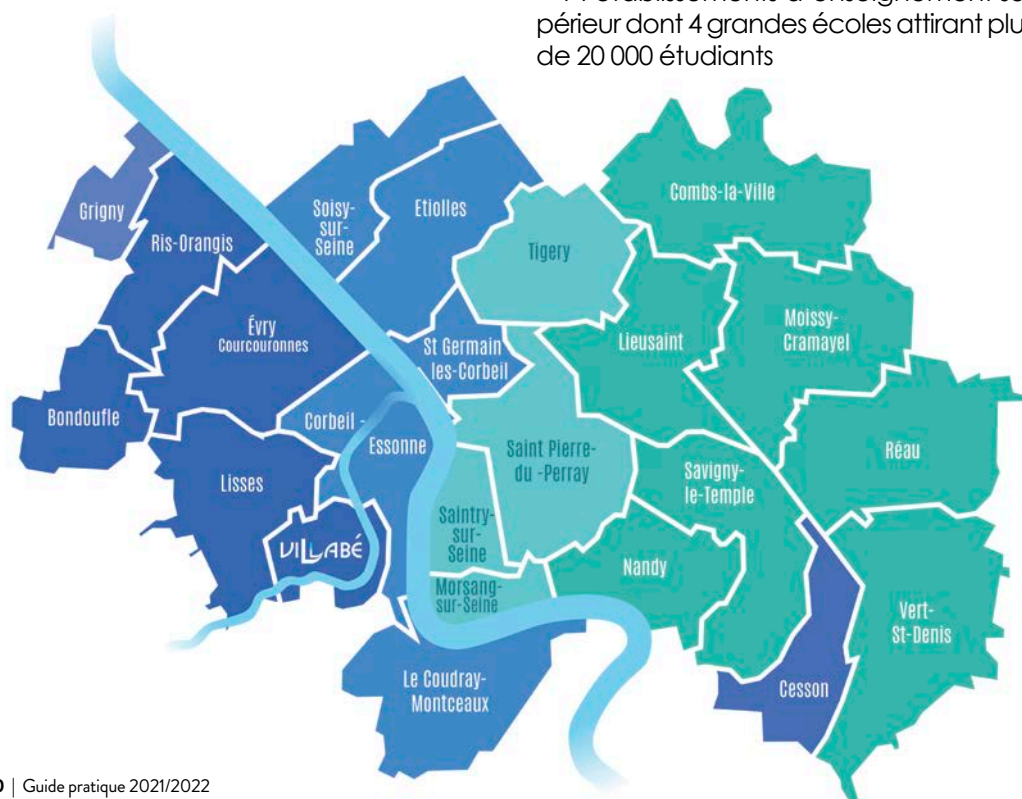

• De nombreux équipements de loisirs et sportifs : 12 piscines, 1 patinoire, 1 bowling, 7 parcours de golf, 1 terrain de baseball...

• La conjugaison d'une desserte routière et ferroviaire dense (17 gares RER) avec une large présence d'espaces verts (Forêts de Sénart, de Rougeau, Bois de Saint-Eutrope...) et de terres agricoles.

LES COMPÉTENCES OBLIGATOIRES



Développement économique



Aménagement de l'espace



Equilibre social de l'habitat



Politique de la ville

LES COMPÉTENCES OPTIONNELLES



Voirie



Equipements culturels et sportifs



Eau



Protection et mise en valeur de l'environnement et du cadre de vie



Assainissement

LES COMPÉTENCES FACULTATIVES

- Déchets
- Aires d'accueil des gens du voyage
- Energie
- Espaces verts, espaces boisés et rivières
- Cimetière intercommunal
- Réseaux
- Activités culturelles, sportives et socio-éducatives
- Communication
- Déplacements
- Accompagnement social
- Enseignement supérieur

Les élus représentant Villabé au sein de Grand Paris Sud Seine-Essonne-Sénart



Karl DIRAT

Vice-président chargé des travaux, de la voirie et des espaces publics



Isabelle WIRTH

Conseillère communautaire suppléante

Services municipaux, État Civil et Élections

• SERVICE ÉTAT CIVIL

Tél : 01 69 11 19 78

Responsable : Yolande HAMER

Retrouvez toutes les démarches administratives de l'État Civil sur le site Internet de la commune : www.villabe.fr

• Extrait d'acte de naissance

Pièces à produire :

- Pièce d'identité avec photo.
 - Indiquer nom, prénoms, date de naissance, nom de jeune fille et filiation.
- S'adresser à la mairie du lieu de naissance.

• Extrait d'acte de mariage

Pièces à produire :

- Pièce d'identité avec photo.
 - Livret de Famille.
 - Indiquer noms, prénoms des époux et date du mariage.
- S'adresser à la mairie du lieu de mariage.

• Extrait d'acte de décès

Pièces à produire :

- Nom, prénoms du défunt, date, lieu du décès. S'adresser à la mairie du domicile ou du lieu du décès.

• Carte nationale d'identité

Par arrêté préfectoral du 22 février 2017, la délivrance des Cartes Nationales d'Identité est soumise au même régime que les passeports. En conséquence, la mairie de Villabé n'a plus le droit d'instruire les demandes de cartes nationales d'identité. Pour vos démarches, vous pouvez vous rendre dans l'une des communes figurant sur la liste suivante :

Communes en Essonne : Angerville, Arpajon, Athis-Mons, Brétigny-sur-Orge, Brunoy, Breuillet, Chilly-Mazarin, Corbeil-Essonnes, Dourdan, Draveil, Etampes, Etréchy, Evry, Gif-sur-Yvette, La Ferté-Alais, Lardy, Les Ulis, Longjumeau, Massy, Mennecy, Montgeron, Morangis, Milly-la-Forêt, Palaiseau, Ris-Orangis, Saclas, Savigny-sur-Orge, Saint-Chéron, Ste Geneviève-des-Bois, Saint-Michel-sur-Orge, Vigneux-sur-Seine, Villebon-sur-Yvette, Viry-Châtillon, Yerres.

Pré-demande en ligne :

<https://predemande-cni.ants.gouv.fr>

Pièces à fournir

- Ancienne carte d'identité (Pour un renouvellement ou une modification)
- Copie intégrale ou extrait de l'acte de naissance de moins de 3 mois (pour une première demande, pour un renouvellement de carte périmée de plus de 2 ans et pour une perte ou vol si pas de passeport sécurisé ou passeport périmé de plus de 5 ans)
- Livret de famille (pour les femmes mariées ou pour une demande concernant un mineur)
- Jugement de divorce ou de séparation afin de justifier l'autorité parentale et l'adresse de l'enfant
- Un justificatif de domicile de moins d'un an (EDF, GDF, facture d'eau, impôts, facture téléphone fixe pas de mobile). Si vous êtes hébergé, fournir une attestation d'hébergement + justificatif de domicile de l'hébergeant + copie de sa carte d'identité
- 1 photo d'identité récente, sur fond blanc, non scannée 35X45 mm
- Pour les parents non mariés fournir la carte d'identité du père et de la mère
- Pour les parents mariés fournir la carte d'identité de la personne qui remplit et signe le dossier
- Document justifiant la nationalité Française pour les personnes ou les parents nés à l'étranger
- Déclaration de perte (à faire en Mairie) ou de vol (à faire à la gendarmerie) + timbre fiscal à 25 €, celui-ci peut-être acheté au bureau de tabac le plus proche ou au guichet de certaines administrations comme un centre des finances publiques
- Pièce officielle avec photo (en priorité le passeport, si pas de passeport un permis de conduire, une carte vitale ou carte de transport)

• Déclaration de naissance

Elle s'effectue à la Mairie du lieu de naissance de votre enfant. Elle est faite dans

les 5 jours suivants la naissance à l'officier d'État Civil du lieu (le jour de l'accouchement n'est pas compté dans le délai des 5 jours). Lorsque le dernier jour dudit délai est un samedi, un dimanche ou un jour férié ou chômé, ce délai est prorogé jusqu'au jour ouvrable suivant.

Passé ce délai légal, l'officier d'État Civil ne pourra relater la naissance sur ses registres qu'en vertu d'un jugement rendu par le Tribunal du département dans lequel est né l'enfant (Tribunal Judiciaire).

Pièces à produire :

- Pour les enfants dont les parents sont mariés : constatation de naissance délivrée par la clinique le jour de l'accouchement ; livret de famille et pièce d'identité du déclarant. Les parents de nationalité étrangère ne disposant pas de livret de famille doivent prévoir l'acte de mariage, les actes de naissance des enfants précédents. Pour la déclaration des enfants de nationalité marocaine, vous devez prévoir en plus du livret de famille et de l'acte de mariage, l'acte de naissance de la mère.

- Pour les enfants dont les parents ne sont pas mariés : les déclarants doivent prévoir la reconnaissance anticipée, la constatation de naissance, le livret de famille (s'il y a) ou les actes de naissance de chacun des parents, ainsi que leur pièce d'identité.

• Déclaration de reconnaissance anticipée

Déclaration à faire avant la naissance de l'enfant. Cette démarche est obligatoire pour les parents non mariés et peut être établie dans la mairie de votre choix. Les parents doivent simplement fournir leurs pièces d'identité + un justificatif de domicile.

• Déclaration de décès

La déclaration de décès est établie par la mairie du lieu de décès et doit être effectuée par un parent ou une personne possédant sur l'État Civil du défunt les renseignements les plus exacts possibles.

Pièces à produire :

- Le certificat médical de décès établi par un médecin.
- Le livret de famille ou l'acte de naissance du défunt.
- La pièce d'identité du déclarant.

• Légalisation de signature

Le Maire est uniquement compétent pour ses administrés. La signature doit être apposée devant le Magistrat ou son représentant, le signataire doit présenter sa carte d'identité.

• Recensement du citoyen

Le recensement est obligatoire pour tous les jeunes Français (garçons et filles) atteignant l'âge de 16 ans.

Il faut se présenter personnellement avec les pièces suivantes :

- Le livret de famille.
- La Carte Nationale d'Identité.
- Un justificatif de domicile.

• PACS et changement de prénom

Depuis le 1^{er} novembre 2017, l'enregistrement du Pacte Civil de Solidarité (PACS) et les demandes de changement de prénom ont lieu en mairie au service État Civil. Contactez le service pour les modalités au 01 69 11 19 78.

• SERVICE ÉLECTIONS

Tél : 01 69 11 19 78

Mail : accueil2@mairie-villabe.fr

Responsable : Yolande HAMER

S'inscrire sur les listes électorales est une démarche facile, rapide et gratuite. Présentez-vous en Mairie, muni(e) d'une carte nationale d'identité ou d'un passeport en cours de validité et d'un justificatif de domicile de moins de 3 mois.

Les électeurs ayant changé de domicile à l'intérieur de la commune sont invités à indiquer leur nouvelle adresse à la mairie auprès du service Élections. Inscription en ligne sur www.service-public.fr

ABSENT LE JOUR DES ÉLECTIONS ?

Faites une procuration sur le site
<https://www.maprocuration.gouv.fr>

Services municipaux, scolaire et périscolaire

• SERVICE SCOLAIRE & PÉRISCOLAIRE

Tél : 01 69 11 19 74

Mail : scolaire@mairie-villabe.fr

Responsable : Laëtitia WAGHEMAEKER

Fermé au public le jeudi matin.

Inscription écoles maternelles et élémentaires. Pièces à fournir :

- Livret de famille.
- Justificatif de domicile de moins de 3 mois.
- Carnet de santé de l'enfant.
- Nouveaux arrivants : certificat de radiation, avis d'imposition N-1 et avis de paiement CAF datant de moins de 3 mois.

• Quotient familial

La facturation de certains services municipaux : restauration scolaire, centre de loisirs, garderies périscolaires, colonies, classes transplantées... est calculée en fonction du quotient familial. Le quotient est calculé en Mairie par le service scolaire en janvier.

Pièces à fournir :

- L'avis d'imposition de l'année précédente.
- Le dernier décompte de versement des Allocations Familiales.
- Chaque cas sera étudié sur pièces justifiant la situation en cours.
- En cas de maladie, fournir le décompte des Indemnités Journalières versées par la Sécurité Sociale.
- En cas de chômage, fournir l'attestation d'inscription et les 3 derniers reçus des allocations chômage de Pôle Emploi ou l'attestation de non versement de ces indemnités.

• ÉTABLISSEMENTS SCOLAIRES

• Ecole Maternelle Jean-Jaurès

11, rue Jean-Jaurès / Tél : 01 60 86 30 85

Directrice : Ingrid GIROUARD

• Ecole Élémentaire Jean-Jaurès

11, rue Jean-Jaurès / Tél : 01 60 86 14 21

Directeur : David CONSOLARO

• Ecole Maternelle Ariane

10, rue Orion / Tél : 01 60 86 08 57

Directrice : Sonia SEIGNEUR-CAMPIGOTTO

• Ecole Élémentaire Ariane

8, rue Orion / Tél : 01 60 86 08 58

Directeur : Pascal SERRES

• Collège Rosa PARKS

Route de Lisses / Tél : 01 69 11 33 60

Principal : Jacques RODRIGUEZ

• Lycée Robert Doisneau

89, av. Serge Dassault - 91100 Corbeil-Essonnes

Tél : 01 69 22 14 85

• Lycée d'Enseignement Professionnel

89, av. Serge Dassault - 91100 Corbeil-Essonnes

Tél : 01 69 22 14 85

• Lycée Marie-Laurencin

51, rue Paul Cézanne - 91540 Mennecy

Tél : 01 69 90 05 78

• Lycée François Truffaut

Rue Georges Pompidou - 91070 Bondoufle

Tél : 01 69 11 35 40

MODALITÉS D'INSCRIPTION

Pour les inscriptions scolaires : Elles se font obligatoirement sur rendez-vous auprès du service scolaire. **Pour les inscriptions périscolaires, restauration scolaire, centre de loisirs :** Elles se font par internet sur le site : <https://www.espace-citoyens.net/familles-villabe/espace-citoyens/Home/Accueil-Public> sur lequel vous pouvez régler, inscrire et modifier les inscriptions 24h/24 et 7j/7 ou bien dans le cadre d'un rendez-vous avec le service scolaire en téléphonant au 01 69 11 19 74. Dans les 2 cas vous devez respecter les délais suivants. **Pour la restauration scolaire :** jusqu'au jeudi soir 23h pour la semaine qui suit. **Pour le centre de loisirs :** pour les mercredis et petites vacances : jusqu'au 15 du mois précédent. Pour les vacances d'été : jusqu'au 20 mai.

• ACCUEIL PÉRISCOLAIRE

Mail : centredeloisirs@mairie-villabe.fr

Directeur : Merouane NEBBACHE

• Garderie périscolaire Jean-Jaurès

9, rue Jean-Jaurès / Tél : 01 64 97 77 82

• Garderie périscolaire Ariane

6, rue Orion / Tél : 01 60 86 94 98

Les garderies périscolaires accueillent sans inscription préalable tous les enfants scolarisés de 7h à 8h30 et de 16h30 à 19h, les lundis, mardis, jeudis et vendredis. Pour les enfants scolarisés en primaire, les garderies prennent en charge ces derniers à partir de 18h, après l'étude.

• RESTAURATION SCOLAIRE

Mail : restaurantscolaire@mairie-villabe.fr

Gestionnaire : Sébastien MEYER

• Restaurant Scolaire Jean-Jaurès

11, rue Jean-Jaurès / Tél : 01 60 86 15 68

• Restaurant scolaire Ariane

Rue Orion / Tél : 01 60 86 25 12

• LES COLONIES DE VACANCES

Tél : 01 69 11 19 74

Mail : scolaire@mairie-villabe.fr

Mail : waghemaeker@mairie-villabe.fr

Responsable : Laëtitia WAGHEMAEKER

Durant la période estivale, des séjours sont proposés pour les enfants de 4 à 17 ans. Tarifs selon quotient familial.

• ASSOCIATIONS DES PARENTS D'ÉLÈVES

• AIPEV ARIANE

Tél : 06 60 26 28 01

Mail : aipavariane91@gmail.com

Présidente : Maud QUENECHDU

Projets : Représenter les familles, défendre leurs intérêts, faire leurs questions et remarques, organiser des événements et des activités pour les enfants. **Projets :** Noël en maternelle, boum en élémentaire, vente,... En maternelle, kermesses groupe scolaire juin 2022.

• FCPE Ariane

Tél : 06 88 76 36 75

Mail : fcpe.ariane@yahoo.fr

Président : Nicolas FRISCH

Projets : Vente de chocolats de Noël. Tombola. Bourse aux livres. Course pédestre.

• APE-EVA Association de Parents d'Élèves - les Enfants de Villabé d'Abord

Tél : 06 51 94 09 18 / 06 07 01 26 93

Mail : ape.villabe@gmail.com

Présidente : Alia DUBOIS

Projets : Goûters festifs chaque veille de vacances scolaires. Livres de Noël. Festival du livre. Venue du père Noël en décembre. Carnaval des enfants.

• FCPE Jean-Jaurès

Tél : 06 66 81 16 75

Mail : fcpejauresvillabe@gmail.com

Présidente : Jessica CARTIGNY

Projets : Association de parents d'élèves, acteur du bien-être et de la sécurité des enfants à l'école, créateur de moments ludiques et conviviaux. Tous les parents du groupe scolaire sont les bienvenus pour aider dans les actions mises en place.

• AIPEV Rosa Parks

Tél : 06 87 80 67 76

Mail : aipervrosaparks@gmail.com

Présidente : Alexandra DEKERSER

Projet : Présence aux instances du collège.

• FCPE Collège Rosa Parks

Facebook : FCPE collège Rosa Parks Villabé

Mail : fcpecollegerosaparks@gmail.com

Présidente : Sophie GAUTIER

Boîte aux lettres à disposition à l'entrée du collège.

Projets : FCPE organise l'achat groupé de fournitures scolaires (commande fin juin pour la rentrée suivante). Participe à toutes les instances du collège.

Services municipaux, enfance et jeunesse

• ESPACE JEUNES

6, rue Orion

Tél : 01 64 97 53 31 / 06 08 42 62 26

Mail : espacejeunes@mairie-villabe.fr

Directeur : Nicolas JACQUEMOT

Horaires d'accueil : En période scolaire, du lundi au vendredi de 16h à 18h30 et le mercredi de 14h à 18h30. Hors période scolaire, du lundi au vendredi de 10h à 12h et de 14h à 18h30.

L'Espace Jeunes est un lieu d'accueil et d'animation où des activités de loisirs, culturelles et sportives sont proposées aux jeunes Villabéennes et Villabéens de 11 à 17 ans.



• Aide au permis de conduire / BAFA

Une aide de 200€ est versée aux jeunes Villabéens afin de contribuer au financement de leur permis de conduire, de leur conduite accompagnée (*permis B ou AAC*) ou du BAFA (*Brevet d'Aptitude aux Fonctions d'Animateur*).

En contre-partie de cette aide, ils devront effectuer 20h d'engagement citoyen au

sein d'un service de la commune. Pour bénéficier de cette aide, il faut habiter Villabé, s'inscrire dans l'auto-école de la commune ou dans un organisme partenaire de ce dispositif pour le BAFA. Pour plus de renseignements contactez le Service jeunesse au 01 64 97 53 31 ou 06 08 42 62 26.

• Chantiers Citoyens

Chaque année, des Chantiers Citoyens sont organisés par la commune et par le SIARCE, pendant les vacances scolaires. Si vous souhaitez y participer, merci d'adresser votre candidature à M. le Maire. Le service Jeunesse vous contactera ensuite en fonction des dates et des places disponibles.

• Tremplin Citoyen

Notre commune met en place le Tremplin Citoyen. Le dispositif permet aux jeunes de bénéficier de 400 € versés par le Département, en contrepartie de l'accomplissement d'un engagement citoyen de 40h. Pour plus de renseignements contactez le service jeunesse au 01 64 97 53 31

• RELAIS PETITE ENFANCE

6, rue Orion

Tél : 06 09 30 91 33

Mail : relais.assistantes.maternelles@mairie-villabe.fr

Directrice : Sandrine MARTROU

Le Relais, pour vous, parents, c'est :

- S'informer sur les démarches.
- La législation, les aides financières.
- Le soutien à l'élaboration du contrat, à la rédaction du bulletin de salaire.
- L'orientation vers des places disponibles.

Le Relais, pour vous, assistants maternels, c'est :

- Des informations sur l'agrément.



- Le statut.
- L' aide et le conseil sur les difficultés rencontrées au quotidien.
- Des rencontres avec d'autres assistants maternels.
- Des activités d'éveil avec les enfants dont vous vous occupez.
- Une mise en relation avec les parents.

Le Relais, pour nos enfants, c'est :

- Faire la connaissance d'autres enfants, sous le regard attentif d'adultes.
- Disposer d'un espace de jeux spécialement aménagé à leur intention et en fonction de leur âge.
- Participer à des ateliers d'éveil ou des travaux manuels.
- Se préparer en douceur à l'entrée à l'école et aux exigences de la vie en groupe.

• HALTE-GARDERIE MÉLUSINE

6, rue Orion / Tél : 07 86 76 95 66

Mail : halte.garderie@mairie-villabe.fr

Directrice : Catherine MENESTREAU

Horaires : lundi, de 9h à 17h. Mardi, jeudi, vendredi, de 8h à 17h. La halte-garderie est fermée le mercredi et pendant les vacances scolaires. Inscription auprès du service scolaire.

La halte-garderie Mélusine accueille les enfants de 3 mois à 3 ans de façon occasionnelle pour permettre aux parents de se libérer momentanément et aux enfants de se familiariser à la vie en collectivité.

• CENTRE DE LOISIRS « LES COPAINS D'ABORD »

10, rue de l'Abbé Dauvilliers

Tél : 01 64 97 28 58

Mail : centredeloisirs@mairie-villabe.fr

Directeur : Merouane NEBBACHE

Horaires d'accueil : Les mercredis de 7h à 19h. Pendant les vacances de 7h à 18h30. Possibilité d'accueil en demi-journées. Le matin, de 7h à 13h30. L'après-midi, de 11h45 à 19h. Repas compris.

Situé à côté de l'église, le centre de loisirs accueille tous les enfants (3 ans révolus) scolarisés sur Villabé tous les mercredis et pendant les vacances scolaires. Pour inscrire votre enfant au centre de loisirs, vous devez retirer une fiche de renseignements disponible au centre ou auprès du service scolaire. Tarifs : les prix sont calculés en fonction du quotient familial.

Services municipaux

• SERVICES TECHNIQUES

Chemin des Prés / Tél : 01 60 86 10 68
Mail : services.techniques@mairie-villabe.fr

Responsable : Pascal GOURLAIN

Du lundi au vendredi, de 8h30 à 12h et de 13h30 à 17h

• COLLECTE DES DÉCHETS

N° Vert : 0800 97 91 91

La gestion du ramassage des ordures ménagères et de la collecte sélective est assurée par la Communauté d'Agglomération Grand Paris Sud Seine Essonne Sénart.



Ordures ménagères : Mardis et Samedis

Déchets verts : *Lundis (réapprovisionnement en sac directement aux ateliers municipaux).* Possibilité de demander un container à déchets verts, au 0800 97 91 91 (*gratuit depuis un poste fixe*)

Emballages ménagers, papiers : Mardis

Verres : Depuis le 1^{er} janvier 2019, les habitants de Villabé doivent déposer leur verre dans les bornes d'apport volontaire réparties sur le territoire de la commune.

Encombrants : *Sur appel au N° Vert : 0800 97 91 91 ou sur les déchetteries de l'Agglomération. (gratuit depuis un poste fixe)*

• Autres Déchets :

Les déchets toxiques et dangereux comme les tubes néon, halogènes, huiles usagées, filtres à huile, pneus, bouteilles de gaz, extincteurs, bidons contenant des produits toxiques, produits pharmaceutiques, gravats (plâtre et matériaux de construction), téléviseurs, écrans d'informatique, vitrages doivent être impérativement déposés à la déchetterie.

• BADGE D'ACCÈS DÉCHETTERIE

Pour obtenir ce badge, veuillez vous munir d'une pièce d'identité et d'un justificatif de domicile, et vous rendre au service technique (Chemin des Prés).

• RÉGIE DE L'EAU

N° Vert : 0800 328 800

Mail : regie.eau@grandparissud.fr
505, place des Champs Elysées
91000 Evry

Cette régie publique de l'agglomération Grand Paris Sud assure depuis 2013 la distribution de l'eau potable aux 44 700 foyers et 6 600 établissements sur 5 communes du territoire : Bondoufle, Évry-Courcouronnes, Lisses, Ris-Orangis et Villabé.

• SERVICE URBANISME

Tél : 01 69 11 19 77

Mail : louviot@mairie-villabe.fr

Responsable : Lydia LOUVIOT

Le service urbanisme est chargé des demandes relatives à l'aménagement du territoire communal.

• POLICE MUNICIPALE

Place Roland Vincent

Tél : 01 69 11 19 70 / 06 40 53 38 29

Mail : police.municipale@mairie-villabe.fr

Responsable : Julien FORTIER

Responsable Adjoint : David PERRETTE

La Police Municipale est une police de proximité chargée de la prévention, de la surveillance et d'interventions ponctuelles

auprès des Villabéens. Elle fait respecter les arrêtés du Maire et intervient tout particulièrement à la demande des habitants qui la sollicitent. Elle a pour mission de faire en sorte que la tranquillité règne dans le village.

Elle n'a cependant pas vocation à se substituer aux gendarmes qui, dans le respect de la loi, sont les seuls habilités à intervenir pour les événements importants. L'action de prévention et de protection est complétée par une surveillance nocturne permanente avec voiture et chien.

• Gendarmerie rattachée à Villabé

Gendarmerie Nationale
6, avenue Villeroy - 91540 MENNECY
Tél : 01 64 57 22 22 / Tél : 17

• Voisins Vigilants

Le dispositif « voisins vigilants » mis en place sur la commune depuis début juillet 2014 (signature du protocole), s'appuie sur l'esprit de responsabilité des voisins d'un même quartier pour lutter contre la délinquance, et en premier lieu les cambriolages.



En étant attentifs aux faits inhabituels, les résidents ont une attitude vigilante à l'égard de ce qui se passe dans la rue ou aux abords, mais en aucun cas chez le particulier (*il ne s'agit pas de « surveiller » son voisin !*).

Pour plus de renseignement et d'information, vous pouvez contacter Robert NIE-TO, Adjoint au Maire chargé des travaux communaux et de la sécurité, ou la Police Municipale.

CIVISME (QUELQUES RAPPELS)

• Les animaux de compagnie et leurs déjections

Pour vivre en harmonie avec nos amis les animaux, certains gestes citoyens sont nécessaires pour le bien-être de tous. C'est pourquoi la commune a mis à disposition des propriétaires de chiens des distributeurs de sacs répartis sur le territoire. Ce geste civique est indispensable pour la propreté de la ville.

• Les nuisances sonores

Par arrêté municipal, les travaux de bricolage et de jardinage réalisés par des particuliers peuvent être effectués du lundi au vendredi de 8h à 12h et de 14h à 19h, le samedi de 9h à 12h et de 14h à 19h. Ils restent interdits le dimanche et jours fériés.



Services municipaux, culture et patrimoine

• SERVICE CULTUREL

Tél : 01 69 11 19 71 / 06 84 34 79 43

Mail : lafon@mairie-villabe.fr

Responsable : Léa LAFON

Le service culturel propose diverses manifestations dont l'objectif premier est d'offrir aux Villabéens une programmation variée, placée sous le signe de l'exigence artistique.

Durant la saison, différents lieux sont investis tels que l'Espace Culturel La Villa, la Médiathèque, la salle Roger-Duboz ou l'Eglise Saint-Marcel, en fonction des besoins de la manifestation et des qualités propres à chaque lieu (l'acoustique exceptionnelle de l'Eglise Saint-Marcel est appropriée pour certains concerts).

Le service organise des représentations de théâtre pour tous les âges (sensibilisation pour les tout-petits, théâtre jeune et tout public), des concerts (classique, musique du monde, variété, ...).

Des sorties sont également proposées afin de permettre aux Villabéens de profiter de grands événements culturels (expositions temporaires à Paris, sorties théâtre ou concerts dans les grandes salles de la région) et des sites historiques remarquables à des tarifs préférentiels.

Ces diverses propositions sont le reflet d'une volonté de satisfaire le plus grand nombre et de rendre la culture accessible à tous.

• Médiathèque Alain-RAMEY

Place Roland Vincent

Tél. : 01 60 86 03 06

Équipement faisant parti du réseau des médiathèques de Grand Paris Sud Seine Essonne Sénart.

Horaires d'ouverture :

Mardi : 14h-18h

Mercredi : 10h-12h30/14h-18h

Jeudi : 14h-19h

Samedi : 10h-12h30/14h-18h

Horaires d'été :

Mercredi : 10h-12h30/14h-18h

Jeudi : 14h-18h

Samedi : 10h-12h30/14h-17h

Tarifs : Pour les personnes résidant, travaillant, étudiant ou recherchant un emploi sur le territoire de l'agglomération Grand Paris Sud Seine Essonne Sénart, l'inscription est gratuite.

Pour les personnes ne remplissant pas ces conditions : 16 € par an (10 € par an pour les moins de 14 ans).



• Conservatoire Yves-HENRY

65, chemin d'Ambreville

Tél : 06 42 69 88 77 / 01 60 86 73 62

Mail : c.sanson@grandparissud.fr

Directrice : Corinne SANSON

Ouvert du lundi au samedi, de 14h à 22h

Équipement faisant parti du réseau des conservatoires de Grand Paris Sud Seine Essonne Sénart.

Le Conservatoire Yves Henry est un lieu d'enseignement spécialisé en musique et en arts plastiques où chacun peut bénéficier d'un encadrement de qualité pour une pratique artistique tans individuelle que collective.

Des musiques anciennes, classiques, contemporaines en passant par les musiques actuelles, tous les univers sont représentés.

Amateurs ou élèves en voie de professionnalisation, chacun a sa place au seins du conservatoire Yves Henry.

Programme de la saison culturelle 2021/2022

en pages centrales
de ce guide.



Services municipaux

• SERVICE VIE SPORTIVE ET ASSOCIATIVE

Tél : 06 30 51 36 74

Mail : sport@mairie-villabe.fr

Responsable : Benoît DUBOZ

Le service municipal des sports a pour mission de promouvoir la pratique sportive locale avec les associations et les acteurs de l'éducation. En outre, il gère, veille au bon entretien et planifie l'utilisation des équipements sportifs communaux et en prévoit l'évolution. Enfin il organise des manifestations sportives et participe aux initiatives des associations.

Installations sportives

• Gymnase Paul Poisson

Rue du Chemin Vert

Tél : 07 76 79 53 03

• Gymnase du Bras de Fer

Chemin des Bas Cornus

Tél : 01 64 97 13 83

• Stade Jérémy PEYRAUD

Rue du Chemin Vert

Tél : 07 76 79 53 03

• Autres installations sportives

Terrain multisports, stade du Bras de Fer, terrains de tennis extérieurs et couverts, pas de tir à l'arc, skate park, boulodrome, street work out.

• SERVICE ÉVÉNEMENTS & CÉRÉMONIES

Tél : 01 69 11 24 76

Mail : fetes@mairie-villabe.fr

Responsable : Magali VIVANT

Le service organise les manifestations communales telles que : Villabé Sports en Scène (avec le service Vie Sportive), le feu d'artifice, le forum des associations, l'accueil des nouveaux arrivants, le marché de Noël...

Il gère les locations de salles aux particuliers et met à la disposition des associations des salles de réunion. Toute demande doit être formulée et adressée par courrier ou par mail à l'attention de Monsieur le Maire.

Depuis le 16 octobre 2019, toutes les demandes de Médailles concernant les personnes domiciliées en Essonne doivent obligatoirement être effectuées en ligne à partir des liens suivants :

Médaille d'honneur du Travail

www.demarches-simplifiees.fr/com-mencer/mhtravail

Médaille d'honneur Agricole www.demarches-simplifiees.fr/commencer/mhagricole

Des informations complémentaires sont disponibles sur les sites (mise à jour en cours) www.essonne.gouv.fr/De-marches-administratives/Medailles-d-honneur-du-travail et <http://idf.direccte.gouv.fr/Essonne>

• CENTRE COMMUNAL D' ACTIONS SOCIALES (C.C.A.S)

26, avenue du 8 mai 1945

Tél : 01 69 11 19 73

Mail : dir.ccas@mairie-villabe.fr



Le CCAS accueille, écoute et oriente les personnes en difficulté, aussi bien sur le plan de la santé, de l'aide à domicile, des finances, de l'emploi et les oriente dans toutes leurs démarches administratives.

Le CCAS vous accueille les mardis et mercredis de 8h30 à 12h et de 13h30 à 17h30, les jeudis et vendredis de 8h30 à 12h.

• Les aides du CCAS

Selon leur quotient familial, les familles les plus démunies peuvent bénéficier :

- **De colis alimentaires** : 1 fois par mois.

- **Télé alarme** : Les personnes âgées et les personnes en situation de handicap peuvent bénéficier de la télé alarme. Ce service est entièrement gratuit.

- **Repas à domicile** : Tous les jours y compris les jours fériés : 3,40€ le repas.

- **Navettes pour les personnes âgées** : Tous les mardis matins de 9h à 11h, 2 mini-bus sont réservés pour vous accompagner de votre domicile au Centre Commercial Villabé A6.

Tous les vendredis matins de 9h à 11h, 2 mini-bus sont réservés pour vous accompagner de votre domicile au marché de Corbeil-Essonnes.

Pour toutes ces actions s'inscrire au CCAS.

• **Les prestations seniors** (voyages, sorties, spectacles, bons d'achat...)

Pour en bénéficier vous devez être :

- Retraité(e).
- Villabéen depuis + de 6 mois.
- Être âgé de 61 ans au moins.

• **Semaine Bleue**

Du 4 au 10 octobre 2021

Spectacles, repas, sorties et animations sont au programme.

• **Logements sociaux**

Le service enregistre et étudie les demandes en fonction des critères exigés par les Offices HLM.

• **Villabé solidaire**

Le CCAS, en partenariat avec le Secours Populaire, distribue chaque mois des colis alimentaires aux familles nécessiteuses.

Le CCAS organise, avec le Conseil Municipal des Sages, des collectes alimentaires au centre commercial Carrefour Villabé A6.

• **Maison des Anciens**

La maison Violette située place du Pâtis

(derrière l'agence postale) est un bâtiment municipal dédié aux anciens. Il est mis à la disposition des membres de l'association Le Club d'Automne.

Pour connaître les modalités d'adhésion et le programme des activités s'y déroulant, veuillez contacter Mme Nègre, la présidente de l'association, à claneg@club-internet.fr ou au 06 70 52 52 22.



Permanences juridiques réservées aux villabéens

Une permanence juridique mensuelle sur rendez-vous est assurée au CCAS en partenariat avec l'association « Nouvelles Voies ».

Les rendez-vous sont à prendre auprès du CCAS, au 01 69 11 19 73



NOUVELLES VOIES

Services municipaux

- **AIDES AUX TRANSPORTS**
- **Titres de transports sociaux et cartes associées**

Pour les personnes âgées, handicapées, les anciens combattants et selon certaines conditions, le Conseil Départemental délivre des titres de transport avec participation de 120 € l'année pour le forfait zones 1 à 5 ou 25 € pour les anciens combattants ou pour le forfait zones 3 à 5 :

- **Le Pass Navigo Améthyste**

Pour la RATP, SNCF, Optile (des zones 3 à 5)

- **PAM 91 (pour aider à la mobilité)**

Réservé aux personnes présentant un taux d'invalidité supérieur ou égal à 80% sous conditions d'âge et aux personnes de plus de 60 ans percevant l'allocation personnalisée d'autonomie (APA). Renseignements : PAM91, 01 60 87 85 80.

- **Les chèques taxi**

À utiliser auprès des taxis essonnien partenaires de l'opération. Téléphone (plateforme de réservation) : 01 56 76 86 25, du lundi au vendredi de 8 h à 21 h et le samedi de 8 h à 20 h.

Les formulaires correspondant à ces titres

de transport sont disponibles en Mairie. Vous pouvez également obtenir des renseignements complémentaires auprès du Conseil Général : 01 60 91 99 85.

- **Cartes de transports scolaires**

Le CCAS rembourse une partie des cartes de transports scolaires pour tous les collégiens et lycéens sur la base du coût de la carte Optile, Imagin'R ou Scol'R et selon un quotient.

Pour en bénéficier, il vous suffit de vous présenter au CCAS muni de votre dernier avis d'imposition, de la carte de transport, d'un certificat de scolarité, du livret de famille, d'une attestation CAF, d'un justificatif de domicile, d'un RIB et d'un justificatif de paiement avant le 19 novembre 2021. Renseignements : 01 69 11 19 73.

- **Chèque mobilité**

Les jeunes de moins de 26 ans en parcours d'insertion suivis par une Mission Locale en Île-de-France peuvent bénéficier d'une aide à l'achat de leur titre de transport pour se déplacer sur tous les réseaux franciliens. Ces chèques mobilité sont financés par la Région Île-de-France. Renseignements au 0810 18 18 18



• Carte solidarité transport, carte gratuité des transports en Ile de France

STIF : 0800 948 999

La Région propose à tous les allocataires de minimas sociaux la carte solidarité transport, afin qu'ils ne soient pas exclus de l'utilisation des transports publics. Ce titre leur permet de bénéficier de réductions sur tous les billets du réseau transilien. Cette carte s'accompagne désormais d'un coupon magnétique.

Elle concerne :

- Les bénéficiaires de la couverture maladie universelle complémentaire (CMU-C) ou de l'aide médicale de l'État (AME).
- Les chômeurs titulaires de l'allocation de solidarité spécifique (ASS).

À quelles réductions cette carte donne-t-elle droit ?

50 % de réduction sur les carnets de tickets T et sur les billets banlieue valables sur le RER et les trains transiliens. 75 % de réduction sur le prix du Pass Navigo hebdomadaire ou mensuel.

• Gratuité des transports en Île-de-France

Elle concerne :

- Les bénéficiaires du RSA sous conditions de ressources
- Les chômeurs bénéficiaires de l'A.S.S. et de la couverture Maladie Universelle complémentaire (CMU-C)
- Les membres du foyer peuvent prétendre à la réduction Solidarité transport.

Comment les obtenir ?

- Appeler l'Agence solidarité transport Île-de-France au 0800 948 999, du lundi au vendredi, de 8 h à 20 h (appel gratuit depuis un poste fixe).

• Sécurité sociale

Votre médecin vous a prescrit un déplacement médical assis et vous voulez faire appel à un taxi. Pour être remboursé, choisissez un taxi conventionné.

Reconnaître un taxi conventionné

Vérifiez la présence du logo bleu et blanc (sur la vitre arrière latérale droite du véhicule), c'est la garantie d'un déplacement remboursé.



Trouver un taxi conventionné

Pour connaître la liste des taxis conventionnés, appelez le 36 46 ou consultez www.ameli.fr dans la rubrique votre caisse/nos services.

Notes sur mes cartes :

.....

.....

.....

.....

.....

.....

.....

.....

.....

.....

.....

.....

.....

.....

.....

.....

.....

.....

.....

.....

.....

Economie et emploi

• PÔLE EMPLOI

14, quai Bourgoin
91100 Corbeil-Essonnes
Tél : 39 49 - www.pole-emploi.fr

• DYNAMIQUE EMPLOI

Tél : 01 60 78 91 10
9 cours Blaise Pascal - 91000 Evry

Les entreprises et commerces

BÂTIMENT & SERVICE		
JEAN-FRANÇOIS HORME	Ramonage agréé, maçonnerie générale, ravalement, peinture	17, côte de
ENTREPRISE ALBERTINI	Electricité, plombier, chauffage	31, chemin
HP FROID ET CLIMATISATION	Climatisation, ventilation, chauffage	7, rue
ENTREPRISE DA COSTA	Menuiserie, serrurerie	3, bis chemin
AMIR PLOMBERIE	Plomberie, chauffage	3, boucle
EPR DECO	Peinture, tapisserie, moquette	10, rue
FRANÇOIS CAMISON	Plomberie	7, hameau de
POSALIS	Travaux de menuiserie	37, sentier
JSL MARQUES	Plomberie	14, rue
RCD & TP	Travaux divers	32, rue
AVO FENETRES	Menuiserie	20, rue
ANIS KALAI	Services de la maison, bricolage, jardinage...	1, rue de
ELECTRICITE ET CLIMATISATION	Electricité	6, rue Cl
JARDIN'MAISON	Entretien du jardin, travaux domestiques, autres services	12, pass
OLIVIER PERDRIAU	Entretien espaces verts, nettoyage vitres	31, rue
CHRISTOPHE DIEULE	Aménagement paysager	12, chemin de
LES JARDINS FRANCILIENS	Services des espaces verts	3, chemin
VAR TP	Ingénierie - études techniques	7, chemin
ISO ACCESS	Travaux de carrelage, peinture, etc...	1, pass
MILLE ET UN SERVICES	Nettoyage courant des bâtiments	2, côte de
ALLIANCE CONTRÔLE VERIFICATION	Analyses, essais et inspections techniques	6, rue des

• **MAISON DE L'EMPLOI EVRY-CORBEIL
ESSONNES (MDE)**

14, rue du Bois Sauvage - 91000 Evry

Tél : 01 69 89 82 50

www.mde-corbeilevry.fr

CE DE LA MAISON

de Montauger	91 100 Villabé	06 22 72 74 64	jean-francois.horme@laposte.net
n des échaudés	91 100 Villabé	01 69 11 04 96	alibertihorace@hotmail.com
Jean Jaurès	91 100 Villabé	06 67 15 47 66	
min du haut des brettes	91 100 Villabé	01 60 86 90 19	gerard.lappert@gmail.com
des Demoiselles	91 100 Villabé	06 12 04 41 29	robert.nieto@sfr.fr
de bretagne	91 100 Villabé	06 78 66 47 09	decoration.e-p-r@wanadoo.fr
de la petite nacelle	91 100 Villabé	06 27 05 30 67	
r de l'Ormeteau	91 100 Villabé	06 43 54 32 74	posalis@orange.fr
e aux brunets	91 100 Villabé	06 18 31 21 30	
e aux brunets	91 100 Villabé	07 70 00 19 83	laurent_friman@orange.fr
ute d'Ormoy	91 100 Villabé	01 69 90 57 84	avo.fenêtres@free.fr
des alouettes	91 100 Villabé	06 41 40 32 75	
aude Mouchel	91 100 Villabé	01 60 86 25 04	
ge Henri Adrian	91 100 Villabé	01 64 97 33 20 06 73 09 41 36	jardinmaison91@gmail.com
Jean Jaurès	91 100 Villabé	06 15 41 41 70	
u Milieu des Brettes	91 100 Villabé	08 92 97 71 39	
min des vignes	91 100 Villabé	06 07 11 05 80	emmanuelgantner@gmail.com
min des vignes	91 100 Villabé	06 48 42 55 91	laurent.gezu@outlook.com
age Astérian	91 100 Villabé	06 18 46 45 65	
e Moulin Galant	91 100 Villabé	01 64 97 67 59	
s petits champs	91 100 Villabé	01 64 97 39 32	mnali@bureauacv.fr

HF CONCEPT	Architecte d'intérieur	1, pas
KVIK FRANCE	Cuisiniste	3, rue
CUISINE SCHMIDT	Cuisiniste	3, rue
LAYA INTERIEURS	Meubles d'intérieur	Centre com
DES ENERGIES	Climatisation, pompes à chaleur, planchers chauffants	39, chemir
TRANS		
TAXI CORBEIL VILLABE	Taxi	
AZUR TAXIS	Taxi	4, av. d
SAS WILLIAM	Transports urbains et suburbains de voyageurs	5, passag
TAXI PARISIEN	Transports de voyageurs par taxis	7, rue
TAXI PEREIRA	Transports de voyageurs par taxis	1, aven
TORRENS & CIE	Service de déménagement	14-16, rue ZI le c
AUTOM		
AUTOROUTE PIECES DETACHEES	Entretien, réparation de véhicule, vente de pièces détachées	30, av. des
ACE AUTO CARROSSERIE	Carrosserie et peinture auto	22, av. des
AUTOVISION/DELTA CONTRÔLE	Contrôle technique Rendez-vous sur www.autovision-villabe.fr	28, av. des
FEU VERT	Entretien, réparation de véhicules	Route
FIRST STOP	Garage	ZI du c
ELEPHANT BLEU-EXPRESS OIL	Lavage automobile	Route
FROG'S AIR PROCESS	Garage	6, rue des
AS 24	Station essence	Aire
CCPLV	Contrôle technique automobile	Square
NORAUTO	Entretien et réparation de véhicules	12, av. des
COIFFURE &		
L'INSTITUT ISABELLE	Coiffure, esthétique	1, rue
MARIE COIFFURE	Coiffure à domicile	22, rue
FRANCK PROVOST	Coiffeur	Centre com

assage Pollux	91100 Villabé	09 59 66 94 03 06 15 07 99 05	contact@hfconcept.com
de la plaine	91100 Villabé	01 64 85 32 30	villabe@villabe.kvik.fr
de la Plaine	91100 Villabé	01 60 91 11 11	assistante@schmidt-villabe.com
mercial A6 Villabé	91100 Villabé	09 84 41 68 41	
n de l'Ormeteau	91100 Villabé	01 64 97 06 77	desenergies@orange.fr

PORTS

	91100 Villabé	01 60 88 14 14	
du Roussillon	91100 Villabé	06 51 28 06 16	azurtaxis8@gmail.com
ge des castors	91100 Villabé	06 11 68 34 65	pat-nath@cegetel.net
Andromède	91100 Villabé	06 28 45 49 69	elbian861@gmail.com
ue de la gare	91100 Villabé	06 68 54 01 03	taxijoel91@gmail.com
e de la Closerie clos au pois	91100 Villabé	01 69 11 29 00	contact@demptorrens.com

MOBILE

courtes épluches	91100 Villabé	01 64 97 11 51	contact@autopiecesdetachees.com
courtes épluches	91100 Villabé	09 82 24 30 79	garageacevillabe@free.fr
courtes épluches	91100 Villabé	01 60 86 54 76	kamel_inter@hotmail.fr
de villoison	91100 Villabé	01 60 86 38 92	fvs.villabe@feuvert.fr
clos aux pois	91100 Villabé	01 69 11 97 60	villabe@firststop.fr
de villoison	91100 Villabé	09 77 42 32 12	
Petits Champs	91100 Villabé	01 64 57 47 76	
de Villabé	91100 Villabé	08 92 97 62 72	
des bateaux	91100 Villabé	01 69 11 64 64	villabe@controleplus.fr
courtes épluches	91100 Villabé	01 69 11 02 83	

ESTHÉTIQUE

Pierre Curie	91100 Villabé	01 64 97 61 55	i.barbier@sfr.fr
e du piccolo	91100 Villabé	06 61 95 01 60	
mercial A6 Villabé	91100 Villabé	01 60 86 34 66	

ISABELLE PEREIRA	Coiffure à domicile	4, rue de
SWEET NAILZ	Styliste onguulaire, réhaussement de cils	4 bis avenue
FABIO SALSA	Coiffure	Centre com
MAGGUY COIFFURE	Coiffure & onglerie à domicile	
GAËLLE ARPINO-SALDUM-BIDE	Entretien corporel	5, chemin
YVES ROCHER	Institut de beauté, parfumerie, cosmétiques	Centre com
HIPREONE	Institut de beauté, soin du corps	13, bis Rue
ALIMENTATION &		
LIDL	Alimentation	3, rue
JEFF DE BRUGGES	Chocolats & dragées	Centre com
LE FOURNIL DE VILLABE	Boulangerie, pâtisserie	8, place F
CAFE DE LA PRESSE	Café, brasserie	3, rue
HIPPOPOTAMUS	Restaurant	rue cl
KFC	Restaurant rapide	square
MAC DONALD'S	Restaurant rapide	260 route de
MAC DONALD'S	Restaurant rapide	3, rue
O'SALOON	Bar à bières	24, av. des
AU BUREAU	Restaurant	3, rue
O'TACOS	Restauration rapide	Centre com
MAISON DELAROCHE	Boulangerie, pâtisserie	3, route
BOUCHERIE BERNARD	Boucherie	3, route
V&B	Cave et bar "after work"	3, route
LA VIE CLAIRE	Alimentation bio	3, route
SNC DEDE	Bar Tabac	1, place F
LE BILBOQUET	Restauration traditionnelle	7, rue
RODI	Restauration traditionnelle	28, av. des
BURGER KING BK IDF	Restauration rapide	13, suqar

es Coquelicots	91100 Villabé	06 77 00 87 11	
de du 8 mai 1945	91100 Villabé	06 89 54 16 05	
mercial A6 Villabé	91100 Villabé	01 60 86 36 61	villabe-cc@fabiosalsa.com
-	91100 Villabé	06 21 57 62 49	
n de l'ormeteau	91100 Villabé		
mercial A6 Villabé	91100 Villabé	01 64 97 75 25	
Claude Mouchel	91100 Villabé	01 60 88 91 86	info@institut-de-beaute-hipreone.fr
G & RESTAURATION			
de la plaine	91100 Villabé	0800 00 54 35	
mercial A6 Villabé	91100 Villabé	01 60 86 36 89	lefur.morin@neuf.fr
Roland Vincent	91100 Villabé	01 69 91 26 35	le-fournil-de-villabe@orange.fr
de la plaine	91100 Villabé	07 72 28 74 28	contact@brasserie-cdlp.fr
os aux pois	91100 Villabé	01 69 11 48 90	vincentb03@gmail.com
des brateaux	91100 Villabé	01 69 11 04 14	
lisses / aire de A6	91100 Villabé	01 64 97 00 39	1368@net.mcdonalds.fr
de la plaine	91100 Villabé	01 69 91 40 58	1368@net.mcdonalds.fr
courtes épiluches	91100 Villabé	01 74 57 28 02	osaloon91@gmail.com
de la plaine	91100 Villabé	01 64 97 39 27	vincentb03@gmail.com
mercial A6 Villabé	91100 Villabé	01 60 86 65 86	
de villoison	91100 Villabé	01 64 97 51 10	ange.boulangerie@yahoo.com
de villoison	91100 Villabé	01 60 76 17 64	snb-lebreton@orange.fr
de villoison	91100 Villabé	01 64 97 05 39	villabe@vandb.fr
de villoison	91100 Villabé	01 64 98 19 39	villabe@lavieclaire.com
Roland Vincent	91100 Villabé	06 82 73 38 62	dedecafe@hotmail.com
Pierre Curie	91100 Villabé	01 64 97 70 40 06 58 23 50 58	lumemo@outlook.fr
courtes épiluches	91100 Villabé	01 60 86 09 94	sefikgulbeden@hotmail.com
de des brateaux	91100 Villabé	01 69 89 03 53	adm.villabe@burgerking.fr

PIZZA CASA MIA	Camion pizza sur le parking la Villa le mardi et vendredi soir / aux halles le mercredi soir	2, passag
PICARD	Produits surgelés	9bis, av. des
DELICES D'ORIENT	Spécialités chinoises et japonaises	Centre com
BIJOUTERIE & HABILLEMENT		
CCV	Vêtements	Centre com
BALENZO	Articles de maroquinerie et de voyage	Centre com
CHAMAREL	Bijoux argent et pierres naturelles	Centre com
CLEOR	Bijouterie	Centre com
DARJEELING	Boutique de lingerie	Centre com
HISTOIRES D'OR	Bijouterie	Centre com
PROMOD	Prêt à porter féminin	Centre com
TOSCANE	Prêt à porter féminin	Centre com
TRÉSOR	Bijouterie	Centre com
BESSON CHAUSSURES	Magasin de chaussures	3, rue
NANA BRODERIE FLOPAGE	Broderie et flocage sur textile et autres	25, pass
ORCHESTRA	Vêtements enfants	3 rue d
M^{LLE} COQUILLETTE M^{ME} LEGROS	Fabrication de vêtements et accessoires	12 aven
ENTREPRISES & S		
ALAIN AFFLELOU	Opticien	Centre com
ATOL LES OPTICIENS	Opticien	Centre com
GENERALE D'OPTIQUE	Opticien	Centre com
LES OPTICIENS CONSEILS	Opticien	Centre com
OPTICAL DISCOUNT	Opticien	Centre com
CASH CONVERTERS	Commerce de neuf et d'occasion	Centre com
BOUYGUES TELECOM	Téléphonie	Centre com
ORANGE	Téléphonie	Centre com
CORDONNERIE-CLEFS M23	Cordonnerie, reproduction de clefs, gravure	Centre com
MAG PRESSE	Tabac, téléphonie, PMU, FDJ	Centre com

ge d'Aquitaine	91100 Villabé	06 16 84 19 53	sarl.camisten@gmail.com
courtes épluches	91100 Villabé	01 60 86 39 60	fabien_balland@picard.fr
mercial A6 Villabé	91100 Villabé	01 69 11 04 14	

MENT DE LA PERSONNE

mercial A6 Villabé	91100 Villabé	01 64 97 15 29	
mercial A6 Villabé	91100 Villabé	01 60 86 81 28	
mercial A6 Villabé	91100 Villabé	09 50 42 49 87	
mercial A6 Villabé	91100 Villabé	01 60 86 71 10	
mercial A6 Villabé	91100 Villabé	01 60 86 31 64	
mercial A6 Villabé	91100 Villabé	01 64 97 54 94	
mercial A6 Villabé	91100 Villabé	01 60 86 10 45	
mercial A6 Villabé	91100 Villabé	01 60 86 93 90	
mercial A6 Villabé	91100 Villabé	01 60 86 36 92	
de la plaine	91100 Villabé	08 25 35 11 34	c.rideau@besson-chaussures.com
age Diadem	91100 Villabé	06 27 55 55 30	nanabroderieflocage@gmail.com
de la plaine	91100 Villabé	01 69 91 18 24	175v@orchestra-premaman.com
ue de la gare	91100 Villabé	07 72 31 31 89	

SERVICES DIVERS

mercial A6 Villabé	91100 Villabé	01 60 86 06 61	lecv@afflelou.net
mercial A6 Villabé	91100 Villabé	01 60 86 63 80	
mercial A6 Villabé	91100 Villabé	01 60 86 68 09	
mercial A6 Villabé	91100 Villabé	01 60 86 36 17	
mercial A6 Villabé	91100 Villabé	01 69 11 00 60	
mercial A6 Villabé	91100 Villabé	06 99 29 60 25	cashconvertersvillabe91@gmail.com
mercial A6 Villabé	91100 Villabé	01 60 79 85 20	
mercial A6 Villabé	91100 Villabé	09 69 37 03 64	
mercial A6 Villabé	91100 Villabé	01 64 97 55 43	m23multiservice@gmail.com
mercial A6 Villabé	91100 Villabé	01 60 86 39 99	

MARIONNAUD PARIS	Parfumerie	Centre com
SEPHORA	Parfumerie	Centre com
MICROMANIA	Jeux video	Centre com
SOCIETE GENERALE	Banque	Centre com
CLIN PRESSING	Pressing	Centre com
EURL THANAA	Couture sur mesure, retouches, repassage	19 chemin
OFFICE DEPOT	Fournitures de bureaux	ZI cla
INAPA	Distributeur de fournitures de bureau et de solutions pour la communication visuelle	11, rue de l
SPORTS CARBONE	Vente et réparation fibre de carbone	16, rue
ASTRIA INFORMATIQUE	Assistance, dépannage, réseau, infogérance	3, chem
DARTY	Vente de matériel	3, rue
GIFI	Déstockage	3, rue
ACTION	Discounter	16, av. des
MONSIEUR LUC DO ROSARIO	Activités spécialisées de design	9, pass
20-100 CREATION 3 D	Graphiste	12, rue
EUROTISSUS	Vente de tissus	22, av. des
ZEEMAN	Discounter textile et autres	av. des co
JARDILAND	Jardinerie, animalerie, alimentation	3, rue
MAXI ZOO	Magasins pour animaux	3, rue
MAM "A PETITS PAS DE LOUP"	Maison d'Assistantes Maternelles	42, rue
REXEL	Quincaillerie	5, rue des
STOCK PRIVÉ	Déstockage	18 bis, av. de
REPAR IPHONE91	Réparation telephone	7, place
BASIC FIT	Salle de remise en forme	10, av. des
ORGANEVENT	Activités récréatives et de loisirs	11, rue
GIGAFIT	Salle de sport	3, rue
ALONEGRAPHIC.	Activités spécialisées de design : logos, cartes de visite, affiches, flyers, etc...	13, chen

Commercial A6 Villabé	91100 Villabé	01 60 86 35 77	
Commercial A6 Villabé	91100 Villabé	01 69 11 33 10	
Commercial A6 Villabé	91100 Villabé	01 69 91 45 49	
Commercial A6 Villabé	91100 Villabé	01 60 86 01 06	
Commercial A6 Villabé	91100 Villabé	08 07 68 48 04	
des l'ormeteau	91100 Villabé	06 63 29 89 91	mershedthanaa43@gmail.com
os aux pois	91100 Villabé	01 69 11 97 20	christian.riviere@officedepot.fr
la petite nacelle	91100 Villabé	01 60 89 90 91	afonso.chaby@inapa.fr
Jean Jaurès	91100 Villabé	01 60 86 94 63	contact@sportscarbone.com
in des brunets	91100 Villabé	06 76 70 64 71	contact@astria-informatique.fr
de la plaine	91100 Villabé	08 21 08 20 82	
de la plaine	91100 Villabé	01 69 91 04 98	
courtes épluches	91100 Villabé	01 55 56 41 52	action.ac.sedico@vistra.com
age Régulus	91100 Villabé	01 64 97 63 11	
Pierre Curie	91100 Villabé	06 73 78 56 77	
courtes épluches	91100 Villabé	01 64 97 02 44	eurotissus@free.fr
courtes épluches	91100 Villabé	01 70 37 88 86	
de la plaine	91100 Villabé	01 64 98 20 40	dirvillabe@jardiland.com
de la plaine	91100 Villabé	01 60 76 08 18	mz4171@fr.maxizoo.eu
Andromède	91100 Villabé	01 74 57 35 12	
Petits Champs	91100 Villabé	01 69 11 29 30	isabelle.baixo@rexel.fr
s courtes épluches	91100 Villabé	01 78 05 09 62	contact@stock-prive.com
e des Cédres	91100 Villabé	06 14 44 21 83	
courtes épluches	91100 Villabé	03 66 33 33 44	villabe.courteseppluches@basic-fit.fr
Jean Jaurès	91100 Villabé	06 88 82 66 65	md.77@laposte.net
de la plaine	91100 Villabé	01 81 85 00 53	william-villabe@gigafit.fr
in des vignes	91100 Villabé	06 99 420 440	info@alographic.fr





La vie culturelle

Les associations
culturelles 38 à 39



Les associations culturelles

• ASSOCIATION SAINT-MARCEL

Tél : 01 60 86 96 45

Mail : cseutin@aol.com

Présidente : Christine SEUTIN

L'association s'occupe de la gestion et de l'entretien des biens matériels, moraux et spirituels de la paroisse Saint-Marcel.

Projets : Saint-Vincent, avec le Sarment Villabéen en janvier 2022 à l'Église Saint Marcel. Sainte Cécile avec le conservatoire Yves Henry.



• EUROPOLYGLOTE

Présidente : Claire LEROY

Mail : maminavidal@hotmail.fr

Tél : 06 77 18 03 59

Débutant, moyen ou confirmé dans la langue anglaise, venez nous rejoindre pour progresser. Ambiance conviviale et chaleureuse assurée ! **Jours et horaires d'activité :** L'enseignement est donné sérieusement mais de façon ludique pour permettre l'utilisation de la langue en voyage ou pour visionner des films en VO. Lundi et mardi, 19h à 20h30, salle Saint Exupéry.

• LE SARMENT VILLABÉEN

Tél : 01 64 97 57 06

Mail : pduboz@hotmail.com

Président : Patrice DUBOZ

Vendange en octobre, journée du patrimoine, sortie annuelle en Touraine, fête de la St Vincent 2022. **Jours et horaires :** Tous les mardis matin à la vigne et ouverture du musée sur rendez-vous.

• CENTENAIRE GUERRE 1914-1919

Tél : 06 07 95 90 61

Président : Frédéric FAURE

L'association a pour but de maintenir le souvenir de la première guerre mondiale. Pour cela, nous organisons des expositions sur la base de reconstitutions. Nous encourageons aussi toutes les initiatives visant à maintenir, entretenir ou restaurer les objets ou constructions ayant trait à cette période.

Nous effectuons des recherches sur l'histoire de ces soldats maintenant tous disparus.



• CLUB PHOTO VILLABÉ

Président : André SALDUMBIDE

Tél : 06 82 47 16 54

Mail : aita6491@gmail.com

Promouvoir la photographie, partager et améliorer les techniques de prise de vue de chacun. **Projets** : Sorties photos en extérieur et reportage sur les événements.



• MÉMOIRES VIVES DE VILLABÉ

Tél : 01 60 86 37 18

Mail : forlivrm@orange.fr

Président : Roger FORLIVESI

L'association a édité 3 tomes qui font revivre l'histoire des habitants du village ainsi que 4 livret sur l'histoire de l'église Saint-Marcel, des cités Darblay et des promenades commentées. Le tome 7 « balade le long de l'Essonne » est disponible au siège de l'association. Présence et vente au marché de Noël 2021. **Projets** : Le tome 8 « Généalogie immobilière du bourg » est en préparation.

• À TOUT VENT

Tél : 01 60 86 37 18

Mail : forlivrm@orange.fr

Présidente : Michèle FORLIVESI

Projets : Spectacle au profit du téléthon « le jardin des planches » dernier week end de novembre, à l'espace Culturel la villa. La troupe présentera une pièce policière en 2022.

ÉCOLE DE MUSIQUE : AMICALE DE VILLABÉ

Président : Jean Arnaud MOREAUX

Tél : 01 60 86 02 21

Mail : orchestreamicaledevillabe@gmail.com

Site internet : amicalevillabe.com

Cours de formation musicale et d'instruments à vent, de percussions. Pratiques collectives (orchestre junior, d'harmonie, big band). Concerts du nouvel an le 28 et 29 janvier 2022, à L'Espace Culturel La villa Participation aux événements organisés par la commune : animation des festivités, cérémonies du 8 mai et 11 novembre, animation des vœux. **Jours et horaires d'activité** : tous les jours, Salle ou annexe Roger Duboz.







Loisirs

Les associations
loisirs

42 à 44

Les associations loisirs

• ÉVASION

Tél : 01 60 86 00 89

Mail : pierre.friman@orange.fr

Présidente : Marie-France FRIMAN

Rencontres, sorties culturelles, loisirs, week end et une semaine à l'étranger.



• LE TACOT VILLABÉEN

Tél : 06 83 47 40 44

Mail : christian.beraux@orange.fr

Président : Christian BERTAUX

Projets : Construction d'un réseau HO (trains miniatures) pour faire rouler les trains du club. Construction de paysage par des maquettes. En 2021, exposition de maquettes et réseau HO dans notre salle. Visite de notre réseau et conférence sur l'histoire des ferroviaires à nos jeunes. Visites de notre réseau pour les écoles et les particuliers sur RDV.

• GROUPE LOGISTIQUE C. JOCQUEL

Tél : 06 62 19 18 83

Mail : legroupelogistique@gmail.com

Président : Gilbert PICAULT

Projets : Participation aux événements de la commune : Forum des associations, Villabé sport en scène, Foulée des Brettes, Marché de Noël... Prendre contact avec l'association si vous souhaitez la rejoindre.

• VILLA.B.ESPOIRS

Tél : 06 44 73 31 20

Mail : boumar.amine@gmail.com

Président : Amine BOUNAR

L'association a pour but de promouvoir le développement sportif et social en organisant des rencontres, des événements (spectacles, concerts, concerts, expos...), des collectes à caractère humanitaires...



• EUSKANIM

Président : Cédric SALDUMBIDE

Mail : euskanim@gmail.com

Site : euskanim.free.fr

Association de prestation d'événements, DJ, sons et lumières, Euskanim propose des cours d'initiations DJ, sons et lumières.



• L'ENVOL

Tél : 06 18 80 17 65

Mail : claudia.lelievre@gmail.com

Présidente : Claudine LELIEVRE

Projets : Théâtre, restaurants, voyages...

Sorties prévues : La ferme des autruches, cabaret le Philadelphia, voyage en Alsace, La ruche gourmande, parc d'Orléans, les pouilles.



• LIRE & FAIRE LIRE

Contact départemental : Audrey MAITRE

Tél : 01 69 36 08 10

Mail : lf@ligue91.org

Bénévole - relais à Villabé : Mireille BENSARD

Tél : 06 13 28 68 35

Mail : mbensaid@orange.fr

Tout au long de l'année scolaire, des bénévoles lisent des histoires aux enfants de la ville sur les temps périscolaires. Cette action a pour but de créer un lien intergénérationnel entre bénévoles de plus de 50 ans et jeunes lecteurs, de partager un moment d'échange et de découverte autour de la lecture.

• CRÉATIONS ET RÉCRÉATION

Tél : 06 21 14 13 49

Mail : zouad.carole@gmail.com

Présidente : Carole ZOUAD

Projets : Couture, petits travaux manuels,

cartonnage et encadrement. **Jours et horaires** : Mardi de 9h à 11h30 et jeudi de 13h30 à 17h30, salle Saint Exupéry.

• AICE

Tél : 06 79 78 48 10

Mail : aiceassos@gmail.com

Présidente : Colette DASPRESZ

Projets : Découverte de la faune et de la flore du Cirque de l'Essonne au cours de différentes balades. Communication et animation vers le public afin de préserver, valoriser et faire connaître le cirque de l'Essonne.

• CLUB D'AUTOMNE

Tél : 06 70 52 52 22

Mail : claneg@club-internet.fr

Présidente : Claude NEGRE

Projets : Activités destinées aux seniors presque chaque jour de la semaine (Jeux de cartes, de société, marche, billard, débats, projections, loto). Restaurants, journées de visite à Paris, Expositions, Voyages en Auvergne et en Allemagne. **Lieu** : À la maison violette et à l'extérieur. **Jours et horaires** : Les activités ont lieu toute l'année même pendant les vacances scolaire.

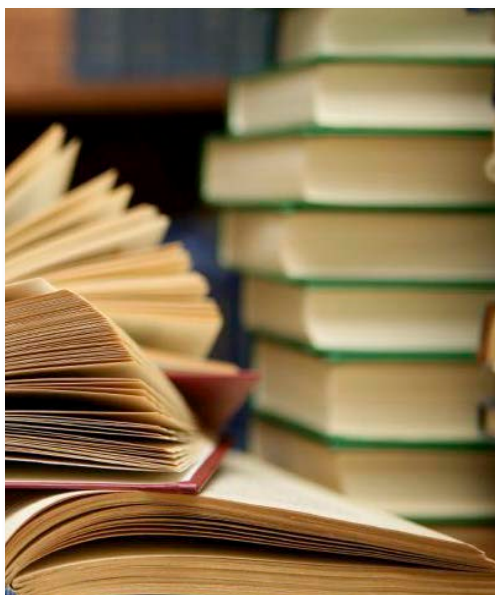

• **LES JARDINIERS EN ESSONNE,
CLUB DE VILLABÉ**

Tél : 06 83 47 40 44

Mail : christian.beraux@orange.fr

Président : Christian BERTAUX

Projets : Atelier de taille des arbres fruitiers, trocs de plantes, visite de jardiniers, conférences débats, ateliers pour enfants.

• **AFV : ASSOCIATION DES
FAMILLES DE VILLABÉ**

Tél : 06 95 68 92 91

Mail : afamillesvillabe@gmail.com

Présidente : Annie BAROUX

Site internet : www.afv91.fr

Projets et activités : Atelier cousettes, atelier Dancing, ateliers d'arts plastiques, friperie éphémère, cinéma solidaire, thé dansant, bourse aux vêtements, concours de sapin de Noël fait soi-même, chasse aux œufs, salon des créatrices. **Lieux :** Selon les activités, atelier d'arts plastique (au-dessus de la médiathèque) et dans les différentes salles de la commune.

• **ASSOCIATION DES
DÉCORÉS DU TRAVAIL**

Tél : 01 75 79 92 18 / 06 43 01 06 55

Mail : dec.trav.jb@gmail.com

Président : Joseph BARRAJA

Projets : Regrouper les décorés du travail et leur famille, organiser des sorties, repas, manifestations... L'association regroupe les titulaires d'une médaille d'honneur du travail ainsi que leurs conjoints et elle anime à tous niveaux un esprit d'amitié, de solidarité au travers des différentes actions (sorties, actions sociales, loisirs, repas dansant...) Se renseigner auprès de l'association pour le programme des événements.

• **LES P'TITS LOULOUS DE VILLABÉ**

Tél : 06 63 20 36 97

Mail : rabia.dce@gmail.com

Présidente : Rabia HOUSNI

L'association a pour but d'offrir aux assistants maternels de Villabé, la possibilité de se rassembler dans les structures

ouverts à disposition par la mairie, en proposant diverses activités ayant pour objectif l'épanouissement des enfants.

• **RÉGIME DE BANANIER**

Tél : 06 51 68 23 59

Mail : rgbananier@yahoo.com

Président : Kiazzi KIVUULA

Aide et assistance aux personnes isolées, bénévolat.

• **MAM : À PETITS PAS DE LOUP**

Tél : 06 58 77 68 79

Mail : emmanuelle.baumgartner@outlook.fr

Présidente : Mme BAUMGARTNER

La MAM accueille 12 enfants au sein d'une maison entièrement dédiée aux enfants. Nous proposons des activités manuelles, des motricités, RAM, zoo, ferme, cueillette du lundi au vendredi. Mis en place d'une boîte pour des échanges de jeux de société. **Places disponibles à partir dès septembre 2022.**

• **VILLABELLES**

Tél : 06 60 83 33 99

Mail : villabelles@gmail.com

Présidente : Carole ANDERLE

Sensibiliser sur le monde des abeilles et le piégeage des frelons asiatiques, interventions auprès des classes.





À vos marques... prêts ? Sport !

Les associations sportives 46 à 51

Les associations sportives

• VILLABÉ LUTTE GRAPPLING

Tél : 06 50 58 47 15

Mail : stef.arnoud91@gmail.com

Président : Stéphane ARNOUD

Activités : Lutttes, grappling avec et sans kimono, avec et sans percussions.

• A.S.C.E LES SPARTIATES RUGBY 13

Tél : 06 68 22 93 53

Mail : maouasi@gmx.fr

Président : Khaled MAIZA

Activités : Pratique du rugby à 13, sortie et accompagnement sociaux éducatifs.

• LA FLÈCHE ÉTOILÉE (Tir à l'arc)

Tél : 06 72 86 85 10

Mail : willy.galliez@wanadoo.fr

Président : Willy GALLIEZ

Site : www.laflecheetolee.fr



Projets : La fête du sport et le raid aventure. **Jours et horaires d'activité** : Pratique du tir à l'arc les lundi et jeudi, de 20h à 22h, gymnase Paul Poisson et pas de tir extérieur

• VOLLEY CLUB VILLABÉ

Tél : 06 12 19 61 89

Mail : volley.villabe@gmail.com

Présidente : Laure NOREUX

Pratique du Volley-Ball Loisirs, club affiliée à l'UFOLEP – ouvert aux adultes à partir de 17 ans. **Jours et horaires d'activité** : Mardi et vendredi, de 20h45 à 22h45, gymnase du bras de fer.

• BADMINTON (ASBV)

Tél : 06 18 31 21 58

Mail : tony.veiga.91@gmail.com

Président : Tony VEIGA



Pratique sportive du badminton pour adultes. **Jours et ho-**

raires d'activité : Jeudi, de 19h30 à 22h30. Samedi, de 9h à 12h au gymnase du bras de fer.

• ÉTOILE SPORTIVE TENNIS DE TABLE

Tél : 01 64 97 59 99 / 07 82 19 13 54

Mail : patriceghislaine@free.fr

Président : Patrice BOUVIER

Pratique et découverte du tennis de table. Club familial, ouvert à tous. **Jours et horaires d'activité** : Lundi et jeudi, de 18h30 à 20h30, gymnase Paul Poisson.

• VILLABOULE (PÉTANQUE)

Tel : 06 15 72 53 47

Mail : gauvin.mc@hotmail.com

Président : Michel GAUVIN

Pratique de la pétanque en loisirs et en compétition. Organisation de concours. **Jours et horaires d'activité** : Tous les jours de 14h à 20h au terrain de boules, chemin d'Ambreville.



• SCA2000 CAPOEIRA

Tél : 06 78 96 57 98

Mail : jeremisimoies@gmail.com

www.jncapoeira.com

Facebook : flashcapoeira

Pratique et découverte de la Capoeira. **Jours et horaires d'activité** : Le lundi, de 17h30 à 18h30 pour les 6-12 ans.

• **NATARAJA (Hatha Yoga)**

Tél : 06 88 39 13 65

Mail : regine.jung@free.fr

Présidente : Régine JUNG

Jours et horaires d'activité : Cours de yoga le mercredi matin au service jeunesse.

• **TENNIS CLUB DE VILLABÉ**

Tél. : 06 01 84 35 63

Mail : olivier.vernay@yahoo.fr

Président : Olivier VERNAY

Site : www.club.fft.fr/tc.villabe

Promouvoir le tennis et favoriser sa pratique aux habitants de Villabé et des environs même pour les non-initiés et ceci dès 3 ans avec le baby tennis. Possibilité de suivre les cours, de jouer en loisir et de participer à différentes compétitions.

Jours et horaires d'activité : Lundi/mardi/jeudi/vendredi : 17h à 22h30. Mercredi : 10h - 22h30. Samedi : 09h30 à 17h.



• **JUDO CLUB DE VILLABÉ**

Tél : 06 82 33 18 72

Président : Thierry BUTTIGIEG

Mail : judo.villabe@orange.fr

Développer la pratique du judo et création de cours de judo handisport. **Projets :** Trophée anniversaire en décembre 2020. **Jours et horaires d'activité :** lundi de 18h

à 21h30, mardi, de 14h30 à 16h30 (judo handisport), mercredi de 18h à 21h30, vendredi 18h à 20h, au gymnase Paul Poisson.

• **ROCK'N'STYL**

Tél : 06 80 67 99 20

Mail : valerie.neveux@outlook.fr

Présidente : Valérie NEVEUX

Seul ou en couple, les cours de rock permettent, dans une ambiance conviviale, d'acquérir rapidement les bases qui serviront ensuite pour continuer à apprendre, à votre rythme de nombreuses figures.

Jours et horaires d'activité : Mardi, au service jeunesse. Niveau débutant (19h30 à 20h30), niveau intermédiaire (20h30 à 21h30).

• **LA LONGUE MARCHÉ**

Tél : 06 87 34 45 79

Mail : marie-line.markiewicz@orange.fr

Présidente : Marie-Line MARKIEWICZ



Randonnées gourmandes, marches nocturnes, circuits réalisés par la fédération française de la randonnée pédestre et les offices de tourisme. Participation au forum des associations, téléthon, CCAS, Villabé sport en scène. **Jours et horaires d'activité :** Randonnées à la journée, 2^{ème} et 4^{ème} dimanche du mois, accessibles à tous, pour découvrir la région.



• **TEAM FIGHT : KUNG-FU WING TSUN, SELF DÉFENSE**

Tél : 06 17 77 54 36

Mail : lemar-cyril@hotmail.com

Président et enseignant : Cyril LEMAR

Projets : organisation de stages, pratique du wing chun, escrime, self défense. Pratique ouverte à tous à partir de 6 ans.



• **FOOTBALL : ÉTOILE SPORTIVE DE VILLABÉ**

Tél : 06 76 87 57 99

Président : Fabrice CHEMIN

Mail : esv@lpiff.fr

Développer la pratique du football toutes catégories confondues et dans toute sa diversification. Club ayant obtenu un label jeune FFF et label féminin. **Jours et horaires d'activité** : Entraînements tous les jours de la semaine et matchs le week-end au stade Jérémy Peyraud, au gymnase Paul Poisson et Bras de fer.

• **VILLAB'S COUNTRY**

Tél : 06 58 15 80 09

Mail : villabscountry@hotmail.com

Président : Mitch

Danse country traditionnelle et danse country style Catalan. **Projets** : Pot commun CSC octobre 202. Bals, Concerts en 2022.

• **KTK (KARATÉ, TAICHI-CHUAN, KOBUDO)**

Mail : 06 72 77 01 80

Mail : ktk.villabe@net-c.fr

Président : Yann KACENELEN

Le KTK enseigne 3 disciplines martiales complémentaires alliant tradition et réalité contemporaine. L'accent est porté sur le développement du contrôle de soi et de la résistance physique par le travail de la puissance, de la respiration et de l'équilibre. Savoir défendre ou se défendre en cas d'agression en est la finalité. **Jours et horaires d'activité** : Jeudi soir au dojo du gymnase Paul Poisson.



• **AGV - ASSOCIATION GYM VOLONTAIRE**

Tél : 06 88 99 72 85

Mail : michaud.agv@gmail.com

Président : Guy MICHAUD

Gym bébé, enfants, gym adultes, seniors, pilate, cardiofit, renforcement musculaire, gym cancer. **Jours et horaires d'activité** : Cours différents tout au long de la semaine, tous les jours sauf le dimanche.



• **HANDBALL CLUB DE VILLABÉ**

Tél. : 06 27 05 31 30

Mail : handvillabe@yahoo.fr

Président : Michel MARCHAIS

Le club propose la découverte et l'initiation du handball pour tous, dès l'âge de 2 ans 1/2 jusqu'aux adultes en loisir et en compétition ainsi qu'aux personnes en

situation de handicap sur des créneaux spécifiques avec un encadrement spécialisé. Encadrés par des éducateurs diplômés, des séances adaptées permettent de se familiariser avec ce sport quel que soit le niveau de jeu. Venez faire un essai gratuitement pour découvrir le club. **Projets** : Cycles handball dans les écoles élémentaires Ariane & Jean Jaurès et une Journée découverte handball au Collège Rosa Parks.

• **CYCLO CLUB**

Tél : 01 60 86 92 54 / 07 82 34 46 53

Mail : p.relland@free.fr

Président : Philippe RELLAND

Site : www.ccv-villabe.fr

Facebook : cyclo club villabé

Cyclotourisme sur les routes de notre région, participation aux organisations (rallyes, cyclomontagnardes...).



• **VILLABÉ BASKET CLUB**

Tél : 06 26 02 81 88

Mail : president.vbc@gmail.com

Président : Laurent DELACOURT

Pratique en compétition ou loisirs du Basket-Ball. **Projets** : Plusieurs Lotos et tournois. **Jours et horaires d'activité** : Entraînements et matchs au gymnase Paul Poisson et bras de fer, à partir de 5 ans.



• **LES FOUS DE VILLABÉ**

(Club d'Échecs)

Tél : 06 01 84 35 63

Mail : olivier.vernay@yahoo.fr

Président : Olivier VERNAY

Promouvoir les échecs et permettre aux habitants de Villabé et des environs de découvrir le Roi des jeux de stratégies. Possibilité de suivre les cours, de jouer en loisir et de participer à différentes compétitions. **Jours et horaires d'activité** : Le mercredi après-midi et un soir dans la semaine. Le samedi de 9h30 à 12h30.



• **S.A.S.E (SOLIDARITY ADVENTURE SPORTS EVENTS)**

Tél : 06 20 05 23 17

Mail : asso.sase.asso@gmail.com

Président : Jean-Michel LOURENCO

Créateur et organisateur d'événements et manifestations à caractère humanitaire, sportif, culturel, festif et artistique.

• **PLB FUTSAL CLUB**

Tél : 06 78 82 30 57

Mail : plb.futsal.club@gmail.com

Président : Alexandre BOUSSIN

Pratique du futsal (football en salle) en loisirs. **Jours et horaires d'activité** : Le dimanche de 18h30 à 20h30 au gymnase du Bras de Fer.

• **AVTC - ASSOCIATION**

VILLABÉENNE DE TAI CHI

Tél : 01 60 86 19 53 / 06 79 89 39 82

Mail : maminavidal@hotmail.fr

Présidente : Geneviève VIDAL

Pratique corporelle ne nécessitant aucune condition physique particulière, permettant de tonifier son organisme et d'évacuer le stress. **Jours et horaires d'activité** : Mardi et jeudi, de 17h30 à 19h00, dojo gymnase Paul Poisson.



• **LES GAZELLES DES BRETTE**

Tél : 07 62 37 59 02

Mail : lesgazellesdesbrettes@yahoo.com

Présidente : Noémie MICLOT

Facebook : les gazelles des brettes

Participation à des raids sportifs et humanitaires, création d'évènements pour soutenir des projets humanitaires. **Projets** : participation au Raid Amazones en Thaïlande (décembre 2021).

• **ÉNERGIE BLEUE**

Tél : 06 86 35 06 27

Mail : lemoine.catherine@yahoo.com

Présidente : Catherine LEMOINE

Cours de Qi Gong : art martial interne qui se pratique à tous les âges de la vie,

qu'elle que soit la condition physique des personnes. C'est une activité corporelle qui se pratique en douceur pour un bien être global corps-esprit. **Jours et horaires d'activité** : Mardi de 19h à 20h30 au Dojo du gymnase Paul Poisson.

• **VILLABÉ DANSE CLUB**

Tél : 06 28 18 12 69

Mail : vdassoc91@gmail.com

Présidente : Chantal MORTASSAGNE

Développer l'apprentissage de la danse et de l'expression corporelle. **Projets** : Mini-spectacle Noël 2021, Concours FFD en février 2022, Gala de danse en mai 2022. **Jours et horaires d'activité** : Mercredi, jeudi, vendredi et samedi aux gymnases Paul Poisson, Bras de Fer et au service jeunesse.

• **DANSE DE VIVRE (BREAKDANCE)**

Tél : 06 60 90 40 81

Mail : secretariat.dansedevivre@gmail.com

Président : Paul Grégory PAMBOU

Jours et horaires d'activité : Lundi de 18h30 à 20h30 : Breakdance au Service Jeunesse.



• **MV CIRQ**

Tél : 06 33 36 46 03 / 06 64 52 73 06

Mail : mvcirq@hotmail.fr

Présidente : Lalaina RAHARISON

En s'adaptant à l'âge de l'enfant, de

l'adulte, à ses capacités physiques et à sa personnalité, nos animateurs artistes lui offrent l'opportunité : de s'exercer aux différents accessoires de jonglage, de se former aux figures d'acrobaties au sol, collectives ou aériennes, d'appréhender un travail d'équilibre avec boule, fil. Afin d'acquérir un niveau de pratique, l'animateur artiste conduit le groupe vers la réalisation d'un spectacle en favorisant la conscience de troupe, l'entraide et la création collective. **Jours et horaires d'activité** : Mardi, de 17h à 19h30, au gymnase Bras de Fer.

• **FIESTA FORMA (ZUMBA)**



Tél : 06 20 57 04 66

Mail : fiestaforma91@gmail.com

Présidente : Maud DELANCOIS

Découvrir la zumba, concept alliant la danse et le cardio, le tout dans une ambiance festive pour un défoulement garanti et accessible à tous. **Jours et horaires d'activité** : Mardi, de 19h40 à 20h40 au gymnase du bras de fer. Jeudi, de 20h45 à 21h40 au gymnase Paul Poisson.



• **VILLABÉ COURIR POUR LE PLAISIR**

Tél : 06 76 64 63 90

Mail : villabe.run.for.fun@gmail.com

Président : Fabrice KRUPKA

Facebook : Villabé Courir Pour le Plaisir

Si vous souhaitez découvrir les chemins en courant sur Villabé et les alentours, re-joignez-nous pour partager une même

passion entre coureurs débutants et confirmés. **Projets** : la Foulée des Brettes, le 19 septembre 2021. **Jours et horaires d'activité** : Entraînement le mardi et jeudi, départ 19h du gymnase Paul Poisson.



• **AVTKD TAEKWONDO**

(association Villabéenne de taekwondo)

Tél : 07 68 27 19 97

Mail : avtkd91@gmail.com

Président : Thierry VERGER

Le taekwondo est un art martial coréen qui signifie « la voie des pieds et des poings ». Il débute par le respect et finit par l'humilité. Cet art martial est pour tous les âges et pour tous (ébutant comme confirmé). Possibilité de pratique loisirs ou en compétition. Participation aux diverses manifestations de la commune et aux divers championnats départementaux, régionaux, nationaux et aux interclubs. **Jours et horaires d'activité** : Se renseigner auprès de l'association, au gymnase Paul Poisson et Bras de fer.





Organismes solidarité / santé

Les adresses et numéros utiles 54 à 55

• **HELP (HUMANITAIRE ENVIRONNEMENT LATITUDE PLANÈTE)**

2, Rue de l'Abbé Dauvilliers,
91100 Villabé / Tél : 06 74 15 02 04
Mail : iwirth@hotmail.fr
Président : Edward WIRTH-MAXIMIN

• **CAISSE D'ALLOCATIONS FAMILIALES DE L'ESSONNE**

1/3 impasse Alexis Trinquet, 91080 Evry-
Coucouronnes / www.caf.fr
0 820 25 91 10
(0,12€ la 1^{ère} mn puis 0,09€)

• **MAISON DES SOLIDARITÉS DE CORBEIL-ESSONNES (ASSISTANTE SOCIALE)**

5, rue Marcel Paul, 91100 Corbeil-
Essonnes / Tél : 01 60 89 93 60

• **MAISON DES SOLIDARITÉS D'EVRY**

1, boulevard de l'Ecoute s'il Pleut, 91080
Evry-Coucouronnes / Tél : 01 60 87 76 20

• **FONDATION ACTION ENFANCE**

17, rue Jean-Jaurès, 91100 Villabé
Tél : 01 60 86 16 51 / Fax : 01 60 86 21 23
Site : www.actionenfance.org
mail : secretariatvillabe@
actionenfance.org
Directrice : Marie HENNI

• **C.I.J.E. (CENTRE INFORMATION JEUNESSE ESSONNE)**

Hall gare Évry-Courcouronnes
Tél : 01 60 78 22 72

• **MAISON DÉPARTEMENTALE DES PERSONNES HANDICAPÉES DE L'ESSONNE**

93, rue H. Rochefort, 91080 Evry-
Coucouronnes / Tél : 01 60 76 11 00

• **CENTRE DE PLANIFICATION D'ÉDUCATION FAMILIALE ET DE PROTECTION MATERNELLE ET INFANTILE**

7, boulevard Henri Dunant,
91100 Corbeil-Essonnes
Tél : 01 64 96 69 72

• **ASSOCIATION DES DONNEURS DE SANG DE CORBEIL-ESSONNES ET ENVIRONS**

10 Rue Gustave Courbet
91100 Corbeil Essonnes
Tél : 06 41 20 35 52
Mail : donnonsnotresang@yahoo.fr
Planning des collectes transmis par l'Eta-
blissement français du sang, disponible sur
<https://dondesang.efs.sante.fr>

• **SECOURS POPULAIRE FRANÇAIS**

12, rue Maurage, 91100 Corbeil-Essonnes
Tél : 01 60 89 08 37

• **CROIX ROUGE CORBEIL (centre d'hébergement uniquement)**

25, boulevard Kennedy, 91100 Corbeil-
Essonnes / Tél : 01 69 22 35 35

• **SECOURS CATHOLIQUE**

1, rue Pierre Sémard, 91100 Corbeil-
Essonnes / Tél : 01 60 88 34 87

• **POINT D'ACCÈS AU DROIT**

Clos de la Cathédrale, 91080 Evry-
Coucouronnes / Tél. : 01 60 91 07 88

• **AIDES A LA PERSONNE**

- Association de Santé À Domicile
(ASAD)
5, bd Jules-Vallès, 91100 Corbeil-
Essonnes
Tél : 01 60 89 32 86
- Service à domicile 91 (ADEP) :
Palaiseau
Tél : 01 69 59 86 96

- Réseau SPES soins palliatifs Sud-Essonne
ZA rue de la Bigotte, 91750 Champcueil
Tél : 01 64 99 08 59

- Mme Karsenty Blandine, aide-
ménagère à domicile (ménage,
repassage, préparation des repas,
courses et sorties)
Tél. : 06 14 14 46 15

• **VIOLENCES CONJUGALES INFO**

Tél : 39 19 (coût d'un appel local depuis
un poste fixe)

• **ALLO ENFANCE MALTRAITÉE**

Tél : 119 (appel gratuit 24h/24)

• **SOS FEMMES BATTUES**

Tél : 01 30 63 82 50

• **VIOLS FEMMES INFORMATIONS**

08 00 05 95 95 (appel gratuit depuis un poste fixe)

• **LA MALTRAITANCE : PERSONNES ÂGÉES, PERSONNES HANDICAPÉES**

Tél : 39 77 (coût d'un appel local depuis un poste fixe)

• **ÉCOUTE ET SOUTIEN**

- Drogue info service :

Tél : 0800 231 313

(appel gratuit d'un poste fixe)

- Ecoute alcool :

Tél : 0811 913 030

(appel gratuit d'un poste fixe)

- Sida info service :

Tél : 0800 840 800

(appel gratuit d'un poste fixe)

- Suicide écoute : Tél : 01 45 39 40 00

• **POINT D'ACCÈS AU DROIT**

7, clos de la Cathédrale, 91000 Evry-Coucouronnes / Tél : 01 60 91 07 88

• **URGENCES**

Pompiers : 18 / Samu : 15

Centre anti-poison : 01 40 05 48 48

Appel d'urgence européen : 112

Gendarmerie : 17

• **CPAM de l'ESSONNE**

91040 Evry Cedex - www.ameli.fr

Tél : 36 46

• **MEDECINS GÉNÉRALISTES**

- Dr Laurent MARCHAL

4, avenue Cassiopée, 91100 Villabé

Tél : 01 60 34 52 98 (pour les rdv)

- Dr Frédérique GAMAIN

4, avenue Cassiopée, 91100 Villabé

Tél : 01 60 34 52 90 (pour les rdv)

- SOS MÉDECINS

19, rue de la Libération, 91750

Chevannes / Tél : 0826 88 91 91

Mail : essonne@sos-medecins.net

• **KINÉSITHÉRAPEUTE**

- Mme Pascal MAILLARD

2, avenue Cassiopée, 91100 Villabé

Tél : 01 60 86 00 28

Mail : maillard.cabinet@orange.fr

• **MAISON DE CHIRURGIE DENTISTE MCDPVS**

Pratiques dentaires

Tél : 01 60 86 29 71

Mail : mcdvillabe@gmail.com

• **OSTÉOPATHE**

- Anthony COP

5, place Roland Vincent, 91100 Villabé

Tél. : 06 82 29 86 31

Mail : cop.osteo@gmail.com

• **PHARMACIES**

- Pharmacie de la Mairie

34, av 8 Mai 1945, 91100 Villabé

Tél : 01 60 86 14 73

- Pharmacie du Centre

Commercial Villabé A6

Tél : 01 60 86 07 85

• **INFIRMIERS**

- Cabinet infirmier

Emilie BRÉCHETEAU & Amelle BOULANGER

7, rue des Près, 91100 Villabé

Tél : 07 69 54 94 69

- Infirmière Libérale Nathalie LAMBOTIN

91, av Cassiopée, 91100 Villabé

Tél : 06 13 60 69 20

- Service de Soins Infirmiers À Domicile - SIAD

5, bd Jules Vallès, 91100 Corbeil-Essonnes

Tél : 01 60 89 32 86

• **ÉTABLISSEMENTS HOSPITALIERS**

- Centre Hospitalier Sud Francilien

40, avenue Serge DASSAULT

91100 Corbeil-Essonnes

Standard : 01 61 69 61 69

Site : www.ch-sud-francilien.fr

Premier groupe hospitalier public du

département de l'Essonne, le CHSF

rayonne sur trois départements au

sud de la périphérie de Paris et assure

la couverture sanitaire de 600 000

habitants.





Les dates à retenir

Les spectacles, forums, 58 à 59
concerts, sorties,
brocantes...



● Evènements communaux

● Evènements associatifs

● Evènements culturels



En raison des mesures sanitaires dues à l'épidémie de la Covid-19, le **PASS SANITAIRE EST OBLIGATOIRE** pour assister aux différents événements proposés



LE PORT DU MASQUE RESTE OBLIGATOIRE

Fête foraine

Du 26 août au 5 sept. 2021,
de 14h à 22h
Espace Culturel la Villa

Facebook live

2 septembre 2021, 19h30
M.le maire répond en direct
à vos questions
Facebook/mairie.villabe

Forum des associations

4 septembre 2021,
de 10h à 17h
Espace Culturel la Villa

Friperie éphémère

10 et 11 septembre 2021,
organisée par l' AFV,
grange du centre de loisirs

Don du sang

16 septembre 2021,
de 15h à 20h
Gymnase Paul Poisson

Conseil municipal

24 septembre 2021, à 19h30
Espace Culturel la Villa

Accueil des nouveaux arrivants

25 septembre 2021, à 11h
salle Roger Duboz

Vide grenier d'automne

26 septembre 2021,
de 10h à 18h
Espace Culturel la Villa
Inscription en mairie du 6 au
23 septembre

Manger

1^{er} octobre 2021, à 20h
Espace Culturel la Villa

Je passe au vert

3 octobre 2021, de 9h à 13h
Sensibilisation aux nouveaux
moyens de locomotion.
Cour de l'école
élémentaire Jean-Jaurès

Semaine Bleue

Du 4 au 10 octobre 2021,
Animations, sorties réservées
aux seniors

(V)ivre

Jeudi 21 octobre 2021,
Ris-Orangis. Départ en
minibus à 18h, parking de
la Villa

Loto

22 octobre 2021, 19h30
organisé par l'ESV Foot,
Espace Culturel la Villa

Expo, ateliers, conférences 14-19

Du 7 au 14 nov. 2021
Espace Culturel la Villa

Rencontre autour de Aït Sadden

Atelier Calligraphie
10 nov. 2021, de 18h à 20h,
Médiathèque A. Ramey

Cérémonie du 11 novembre 1918

11 novembre 2021, à 10H30
RDV en mairie

Le Bal des Coquelicots

12 novembre 2021, à 20h
Espace Culturel la Villa

Beaujolais Nouveau

18 novembre 2021
organisé par le Club
d'Automne

Projet NOMADe(S)

19 novembre 2021, à 20h
Espace Culturel la Villa

Ethnofonik

Jeudi 25 novembre 2021,
Ris-Orangis. Départ en
minibus à 18h, parking de
La Villa

Cérémonie des médailles du travail

26 novembre 2021, à 19h
salle Roger Duboz

Le jardin des planches

Les 27 et 28 novembre 2021
Soirée théâtre proposée
par l'ATV au profit du
Téléthon. Espace Culturel
la Villa

Téléthon

Les 3 et 4 décembre 2021

Marché de Noël

Les 5, 12 et 19 déc. 2021,
de 8h à 13h
place Roland Vincent

Yves Henry :

L'invitation à la valse
9 décembre 2021, à 20h
Espace Culturel la Villa

Un temps de feu
Jeudi 16 décembre 2021,
 à Evry-Courcouronnes.
 Départ en minibus à
 17h30, parking de la Villa

Rencontre autour de
Sous le Poids des Plumes
11 janvier 2022, à 19h
 Médiathèque A. Ramey

Cérémonie des
vœux du maire
15 janvier 2022,
à 17h30

Espace Culturel la Villa

Sous le poids des plumes
Festival Les Hivernales
18 janvier 2022, à 20h
 Espace Culturel la Villa

Fête de la Saint-Vincent
23 janvier 2022
 organisée par le Sarment
 Villabéen

28 et 29 janvier 2022

Concert du Nouvel an
 organisé par l'École de
 Musique : Amicale de
 Villabé

Rencontre autour
de Cyrano
1^{er} février 2022, à 19h
 Médiathèque A. Ramey

Cyrano
Mardi 8 février 2022, à 20h
 Espace Culturel la Villa

Rencontre autour
des Rois Vagabonds
Mardi 8 mars 2022, à 19h
 Médiathèque A. Ramey

Les Rois Vagabonds
Concerto pour deux clowns
15 mars 2022, à 20h
 Espace Culturel la Villa

Salon des créatrices
Les 19 et 20 mars
 organisé par l'AFV, Espace
 Culturel la Villa

Rencontre autour de Des
Souris et des Hommes
24 mars 2022, à 19h
 Médiathèque A. Ramey

Soirée disco années 80
26 mars 2022,
à partir de 21h
 Espace Culturel la Villa
 Renseignements et tarifs en
 mairie

Des Souris et des Hommes
1^{er} avril 2022, à 20h
 Espace Culturel la Villa

Pierre et le Loup
8 avril 2022, à 20h
 Espace Culturel la Villa

Monsieur X
Vendredi 16 avril 2022, au
 Théâtre de Corbeil. Départ
 en minibus à 19h30,
 parking de la Villa

Élections Présidentielles
Les 10 et 24 avril 2022

Cérémonie du 8 mai 1945
8 mai 2022,
à 10h30
 RDV en mairie

Mektoub
Lundi 9 mai 2022
 sur le temps scolaire
 Espace Culturel la Villa

L'histoire des 3
Mousquetaires
racontée à 2 en
une demi-heure
19 mai 2022, à 19h
 Médiathèque A. Ramey

La Vraie vie des Pirates !
31 mai 2022, à 20h
 Grange du Centre de
 Loisirs Les Copains d'Abord

Élections législatives
Les 12 et 19 juin 2022

Villabé Sports en scène
Du 20 au 27 juin 2022

Bal et feu d'artifice
13 juillet 2022

Cinéma en plein air
29 juillet 2022

Cinéma en plein air
19 août 2022

Tournoi international
Féminin
27 et 28 août 2022
 organisé par l'ESV Foot,
 Stade Jérémy Peyraud

Rentrée des classes
1^{er} septembre 2022

Forum des Associations
3 septembre 2022

Photos et vidéos dans le cadre des activités communales

Chaque événement municipal public (*réunions, cérémonies, manifestations, festivités, inaugurations, etc...*) est couvert par un photographe. Des photographies sont prises au cours de ces manifestations publiques à des fins d'information et de

communication. Elles sont toutes susceptibles d'être publiées sur les supports d'information de la Mairie (bulletin municipal, guide pratique, site internet officiel, page facebook, flyers, affiches, communications ponctuelles).

Aucune de ces prises de vues ne fait l'objet d'une exploitation commerciale ou marketing.



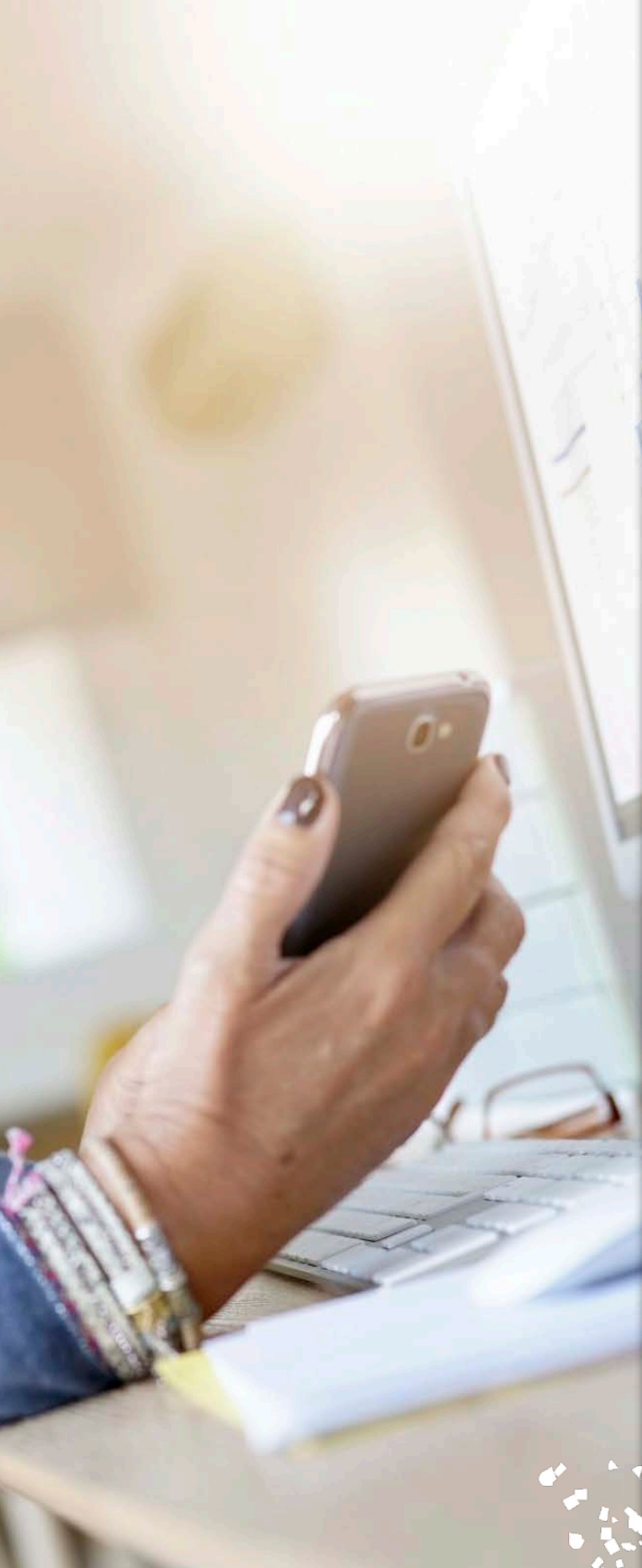

Les numéros utiles

Tous les numéros utiles
à avoir sous la main

62

- **SAMU** Tél : 15
- **POLICE SECOURS** Tél : 17
- **POMPIERS** Tél : 18
- **ALLO ENFANCE MALTRAITÉE** Tél : 119
- **VIOLENCE FEMMES INFOS** Tél : 39 19
- **APPEL D'URGENCE POUR LES SOURDS ET MALENTENDANTS** Tél : 114
Ce numéro unique, national, gratuit est accessible par visiophonie, tchat, SMS ou fax, 24h/24, 7j/7.



Des agents de régulation 114, sourds et entendants, gèrent votre appel et contactent le service d'urgence le plus proche : Samu, Police-Gendarmerie et/ou Sapeurs-Pompiers.

- **AGENCE POSTALE COMMUNALE DE VILLABÉ**
Place du Pâtis
Tél : 01 69 11 01 36 / Fax. 01 69 11 01 34
- **LA POSTE : 91 100 CORBEIL-ESSONNES**
Place Léon Cassé / Tél : 01 60 88 16 44
Rue Feray / Tél : 01 60 89 76 50
- **TRÉSORERIE PRINCIPALE**
21 bis, rue Feray - 91100 Corbeil-Essonnes
Tél : 01 64 96 29 66
- **ENEDIS**
Dépannage urgent : 09 72 67 50 91
- **SERVICE DES IMPÔTS DES PARTICULIERS**
21 bis, rue Feray - 91100 Corbeil-Essonnes
Tél : 01 60 90 52 00
- **GRAND PARIS SUD SEINE-ESSONNE-SÉNART**
500, place des Champs-Élysées
91080 Evry-Coucouronnes
Tél : 01 69 91 58 58
- **GARES**
Trafic-Horaires-Billet-Services : 36 35

- **ENGIE**
Dépannage urgent : 0800 47 33 33
Contrat : 09 69 324 324
Raccordement : 09 69 363 534

- **TRANSPORTS PUBLICS**
S.T.A. : Tél : 01 69 90 75 75
<http://www.sta-keolis.fr>
TICE : 0 810 401 402
<http://www.bus-tice.com/>

- **RÉGIE DE L'EAU**
Dépannage N° Vert : 0 800 328 800

- **ASSOCIATION DÉPARTEMENTALE POUR L'INFORMATION SUR LE LOGEMENT (ADIL)**
Tél : 01 60 77 21 22

- **CONSOMMATEURS 91 - ANC**
5, avenue de la Pépinière
91390 Morsang-sur-Orge
Tél : 01 69 25 16 08

Mes numéros utiles :

.....

.....

.....

.....

.....

.....

.....

AVIS DE VALEUR OFFERT

Agence CITY IMMOBILIER

ACHAT • VENTE • LOCATION
HONORAIRES ADAPTÉS

Élodie GRUSZCZYNSKI - Tél : 06 09 10 57 81
contact@agence-ci.fr • www.agence-city-immobilier.fr

FNAIM (LABR POUR LE LOGEMENT)

Crédit : J. KOSZCZAK

Estelle PELLETIER
sur Villabé depuis + de 14 ans



📞 **06 22 92 06 57**
✉ e.pelletier@cif-immo.com



**COMPTOIR
IMMOBILIER**
de France
de France
IMMOBILIER

www.estelle-pelletier.cif-immo.com

ACHAT • VENTE • ESTIMATION

SIANO DECO



*Philippe SIANO
un professionnel
à votre service*



- 🔪 Peinture intérieure & extérieure
- 🔪 Revêtements sols & murs
- 🔪 Intervention suite dégâts des eaux

14, rue Andromède - 91100 Villabé • Tél : 01 64 97 65 17 • sianodeco@gmail.com

06 99 44 44 83



DEVIS GRATUIT

Création : ALONE GRAPHIC

ALONEGRAPHIC.

CRÉATION GRAPHIQUE & IDENTITÉ VISUELLE

LOGOS • CARTES DE VISITE • FLYERS • DÉPLIANTS • PLAQUETTES • BROCHURES • SITES INTERNET
ROLLUPS • BÂCHES • PANNEAUX DE CHANTIER • FLOCAGE VÉHICULES • ENSEIGNES ET VITRINES

... et toute votre communication !

www.alonegraphic.fr

Alonegraphic en Essonne

91100 VILLABÉ

Tél : 06 99 420 440



**Vous souhaitez
vendre ou acheter ?**

iad

Faites confiance à
votre conseillère immobilier
près de chez vous !

Céleste **BARAT**

📞 **06 69 12 70 23**

celeste.barat@iadfrance.fr

Mandataire indépendant immatriculé au RSAC de EVRY N°344127568.
RCP VERLINGUE N°127104506, titulaire de la carte de démarchage immobilier
pour le compte de la société IAD France



castorama

VILLABÉ



C.Cial Villabé A6
Rue des 44 Arpents
Tél : 01 60 88 91 91

Du Lundi au Samedi de 8h à 20h
Le Dimanche de 9h à 20h

Facilitez-vous la vie !

Votre voiture est trop petite ?

On vous livre chez vous

Livraison



Sur RDV et dans la pièce de votre choix.

Besoin d'un véhicule ?

Louez un véhicule pour 8,90€ par 1/2h !

Location véhicule



Carburant et kilométrage inclus.

Besoin d'un coup de main ?

Des bricoleurs vous aident !

Needhelp



Trouver un bricoleur
needhelp.com/castorama.

**-5% de Bienvenue
-10% de Fidélité***

Financez 6 mois sans frais**

Carte de fidélité et financement



*A valoir tous les 1500€ d'achats cumulés
**Voir conditions en magasin

Vous ne pouvez pas le faire ?

Nos pros sont là !

Service Pose



Et profitez d'une TVA réduite

Besoin d'une découpe ?

Nous découpons !

Découpe bois et verre



Nous découpons aux dimensions que vous souhaitez

Vous n'avez pas de temps à perdre ?

Gagnez-en !

Drive 2H



Commandez sur castorama.fr et retirez en magasin 2h après.

Envie de réaliser vos travaux comme un pro ?

Louez facilement !

Location matériel

GLOXAM



Louez le matériel nécessaire à votre projet.



castorama
changer nous fait avancer